



## PT VICMAY STAINLESS EQUIPMENT



WHATS APP



WECHAT

**ADD IN CNA:** NO.8, ZONE A, ECONOMIC DEVELOPMENT ZONE, XINGGUO COUNTY,  
GANZHOU CITY, JIANGXI PROVINCE, CHINA

**ADD IN IND:** JL MILLENIUM 22 BLOK 01 NO.3 KAWASAN INDUSTRI MILLENIUM, KADU  
AGUNG, KAB TANGERANG BANTEN

**TEL:** 085211209997

**E-MAIL:** VICMAYSTAINLESSEQUIPMENT@GMAIL.COM

**Web:** <http://www.vicmire.com>



胜美不锈钢设备有限公司是一家专业的商用设备生产商。国家高新技术企业、省级专精特新企业、科技型中小企业。工厂主要生产不锈钢水吧台、厨房设备、零食货架、超市蔬菜水果架，海鲜池，面包熟食柜、工业仓储货架、线缆桥架及各类非标定制金属制品等。公司以客户需求为导向，竭诚为客户提供优质的商业资产集成解决方案。

本公司拥有行业内领先的专业设备，包括全自动激光切板机，自动激光切管机、激光焊接机、机器人自动焊接手臂、数控折弯机，数控卷板开平线，酸洗磷化及静电粉末喷涂线等。产品外观时尚、精度高、用材考究。我们为国内上百家大型连锁企业的 3000 多家门店，提供专业的商业设备解决方案。如永辉超市、国光超市、夏商集团、成都邻你、万家惠等。在中国和东南亚市场牢牢占据一席之地。

印尼工厂位于印尼唐格朗工业园区，周边汇聚了各行业优秀人才及配套工业。本公司设计师团队皆为从业十年以上的资深设计师，专业知识过硬。安装团队操作熟练，配合默契。生产部门高效高能，确保产品优质，货期准时，售后及时有保障。

胜美公司不断完善企业管理机制，通过 ISO9001: 2015国际质量体系认证及 3A 信用认证。开发的系列产品拥有众多自主知识产权专利。不忘初心，砥砺前行，胜美真诚期待与您携手共赢！

PT. Vicmay Stainless Equipment adalah produsen peralatan komersial profesional. Perusahaan berteknologi tinggi nasional, perusahaan khusus dan baru tingkat provinsi, dan perusahaan teknologi kecil dan menengah. Pabrik terutama memproduksi bar air stainless steel, peralatan dapur, rak camilan, rak buah dan sayuran di supermarket, kolam laut, lemari roti dan makanan olahan, rak penyimpanan industri, kabel tray dan berbagai produk logam buatan khusus non-standar. Perusahaan dipandu oleh kebutuhan pelanggan dan dengan tulus menyediakan solusi terintegrasi aset komersial berkualitas tinggi untuk pelanggan.

Perusahaan kami memiliki peralatan profesional terkemuka di industri, termasuk mesin pemotong laser otomatis untuk pelat, mesin pemotong laser otomatis untuk tabung, mesin pengelasan laser, lengan pengelasan otomatis robot, mesin tekuk CNC, mesin gulung dan pelurusan lembaran CNC, jalur pelapisan fosfat dan asam serta jalur penyemprotan bubuk elektrostatik. Produk memiliki penampilan modis, presisi tinggi, dan bahan berkualitas. Kami telah menyediakan solusi peralatan komersial profesional untuk lebih dari 3.000 cabang dari ratusan perusahaan rantai besar di dalam negeri, seperti Yonghui Supermarket, Guoguang Supermarket, Xia Shang Group, Chengdu Linni, Wanjiahui, dan lain-lain. Memiliki tempat yang kokoh di pasar Tiongkok dan Asia Tenggara.

Pabrik di Indonesia terletak di kawasan industri Tangerang, Indonesia, di mana berkumpul banyak talenta unggul dari berbagai industri dan industri pendukung. Tim desainer perusahaan kami semuanya adalah desainer senior dengan pengalaman lebih dari sepuluh tahun, dengan pengetahuan profesional yang kuat. Tim instalasi terampil dalam pengoperasian dan bekerja sama dengan baik. Departemen produksi efisien dan berkinerja tinggi, memastikan produk berkualitas tinggi, pengiriman tepat waktu, dan layanan purna jual tepat waktu dan terjamin.

Perusahaan Vimay terus memperbaiki mekanisme manajemen perusahaan, dan telah memperoleh sertifikasi sistem mutu internasional ISO9001:2015 dan sertifikasi kredit 3A. Serangkaian produk yang dikembangkan memiliki banyak paten hak kekayaan intelektual independen. Tetap berpegang pada niat awal dan terus maju dengan gigih, Vicmay dengan tulus berharap dapat bekerja sama dengan Anda untuk mencapai kemenangan bersama!

# 目录

## Katalog



### 餐饮连锁设备.....04

Peralatan rantai makanan dan minuman.

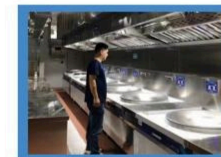

### 餐厨工程设备.....12

Peralatan proyek dapur dan ruang makan.



### 餐厨冷柜 .....24

Kulkas dingin untuk dapur dan ruang makan.



### 零食货架 .....28

Rak camilan.



### 精品店货架 .....30

Rak toko butik



### 收银台 .....38

Kasir.



### 仓储货架 .....43

Rak penyimpanan



### 防撞设备 .....50

Peralatan anti-tabrakan.

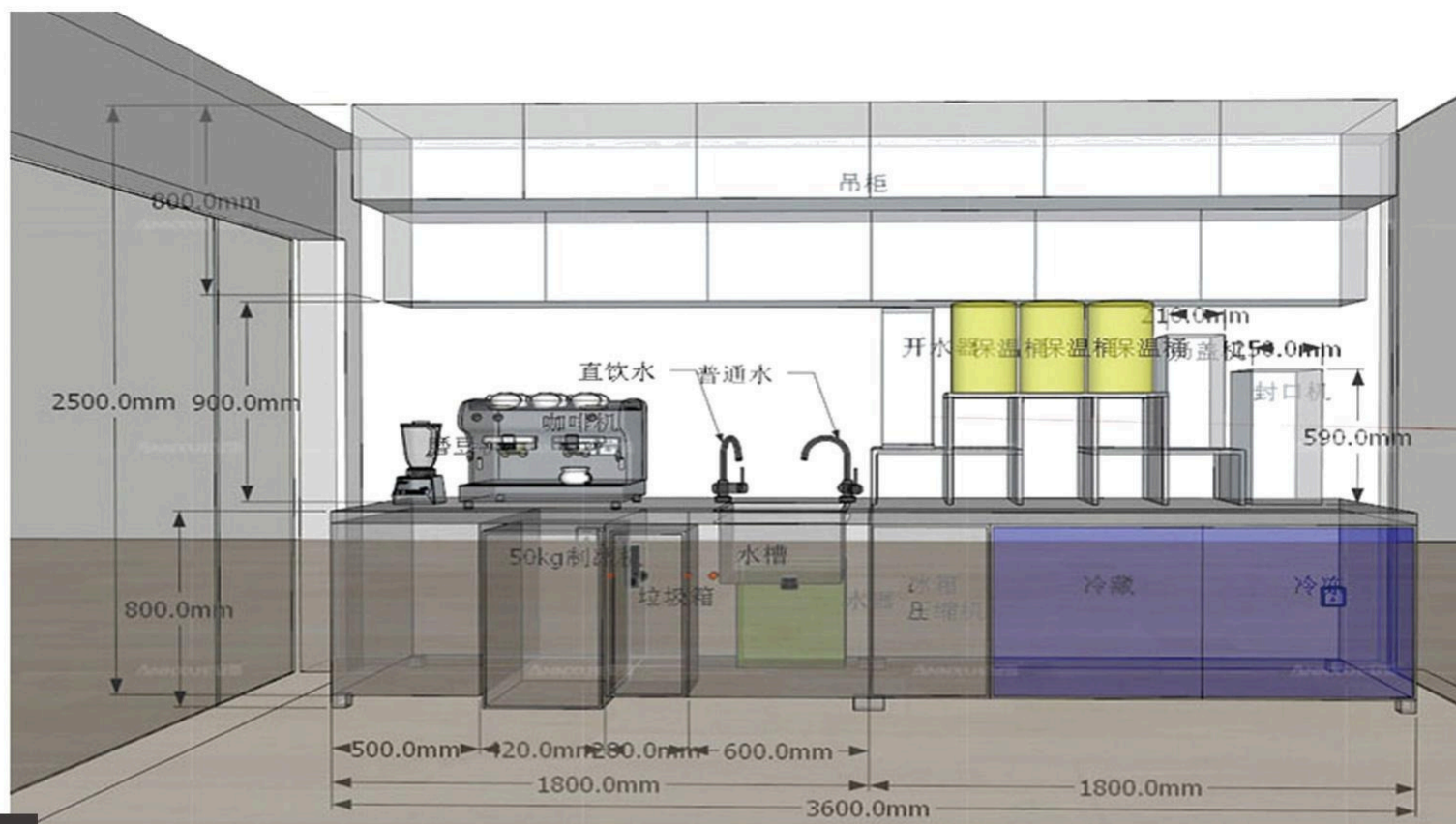

04

**产品适用于奶茶店、咖啡厅、水吧等营业场所，胜美为顾客提供专业的解决方案：**

- 1、量身定制：上门量尺寸，了解客户的需求。
- 2、店铺装潢设计：专业设计，根据客户的定位、品牌理念和个性化需求，设计合适的时尚风格。
- 3、专业吧台设计：根据实际需要设计吧台。可定制水吧台+制冰机+冷藏台为一体的设备组合（超省空间，操作方便，高档美观）
- 4、策划布局：精心策划，让店面设备摆放更合理，店面形象更高大上，满足客户视觉和味觉的全方位享受。
- 5、优化设备配置：专业设备定制，根据客户实际需求和设备的不同性能，优化设备配置，避免盲目选购设备避免设备尺寸不对，节省不必要的费用支出。
- 6、设备安装：专业人员上门安装、调试，及时处理各类现场问题。
- 7、售后培训：定期进行设备操作培训、出品培训。

Produk kami berlaku untuk tempat usaha seperti kedai teh susu, kafe, dan bar air. Vicmay menyediakan solusi profesional untuk pelanggan:

- 1.Kustomisasi sesuai kebutuhan: Datang ke lokasi untuk mengukur dimensi dan memahami kebutuhan pelanggan.
- 2.Desain dekorasi toko: Desain profesional. Berdasarkan posisi pelanggan, konsep merek, dan kebutuhan personalisasi, desain gaya fashion yang sesuai.
- 3.Desain bar profesional: Desain bar sesuai kebutuhan aktual. Dapat dikustomisasi menjadi kombinasi peralatan bar air + mesin pembuat es + meja pendingin (menghemat ruang, mudah dioperasikan, dan tampak mewah dan berkkelas).
- 4.Perencanaan tata letak: Perencanaan cermat untuk menempatkan peralatan di toko lebih rasional, membuat citra toko lebih megah, dan memenuhi kenikmatan visual dan rasa pelanggan secara menyeluruh.
- 5.Mengoptimalkan konfigurasi peralatan: Kustomisasi peralatan profesional. Berdasarkan kebutuhan aktual pelanggan dan performa berbeda peralatan, optimalkan konfigurasi peralatan untuk menghindari pembelian peralatan secara sembarangan, menghindari ketidakcocokan dimensi peralatan, dan menghemat pengeluaran yang tidak perlu.
- 6.Instalasi peralatan: Personel profesional datang ke lokasi untuk melakukan instalasi dan penyetelan, serta menangani berbagai masalah di lokasi secara tepat waktu.
- 7.Pelatihan purna jual: Melakukan pelatihan pengoperasian peralatan dan pelatihan produksi secara berkala.

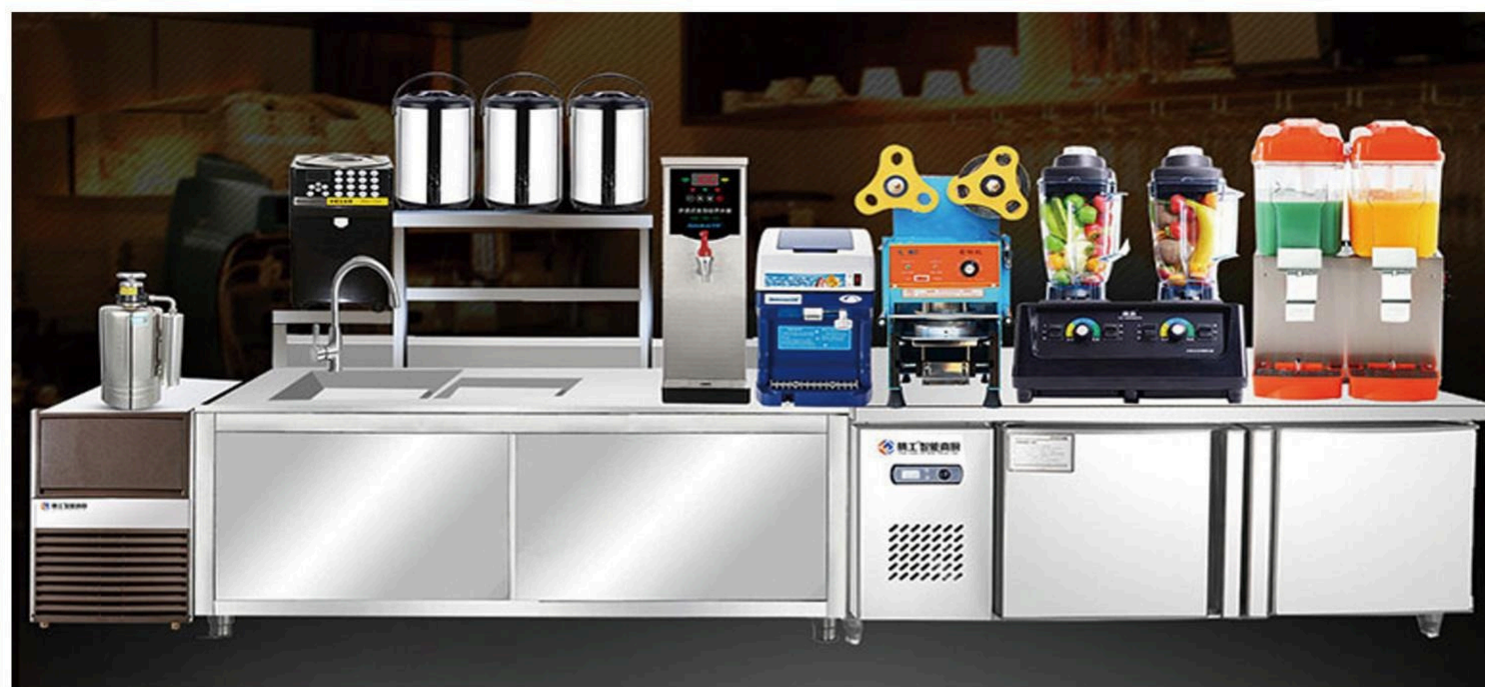

05



奶茶工作台  
Meja kerja untuk teh susu.

规格Spesifikasi.: (mm)  
1800-2400x760x850



洗杯工作台  
Meja kerja untuk mencuci cangkir.

规格Spesifikasi.: (mm)  
1200x700x850+150



储冰工作台  
Meja kerja dengan tempat penyimpanan es.

规格Spesifikasi.: (mm)  
1200x700x850+150



收渣工作台  
Meja kerja untuk mengumpulkan sisa.

规格Spesifikasi.: (mm)  
1200x700x850+150



卧式冷吧  
Bar dingin horizontal.

规格Spesifikasi.: (mm)  
1200x700x850+150



单通水槽带上架  
Gorong-gorong tunggal dengan rak di atas.

规格Spesifikasi.: (mm)  
1200x700x850+150



单洗手盆+单存冰槽+茶桶架

Bak cuci tangan tunggal + bak penyimpanan es tunggal + rak tempat tong teh.

规格Spesifikasi.: mm  
(1000-2000) x760 x 850



茶饮操作工作台特点:

设计新颖、做工精致、大大提高工作效率及店面形象。为多家奶茶、咖啡品牌连锁店设计施工, 有成熟的生产、设计体系。可根据客户要求尺寸定制。

Fitur meja kerja untuk minuman teh:

Desainnya baru dan unik, pengerjaannya halus dan rapi, dapat sangat meningkatkan efisiensi kerja dan citra toko.

Telah merancang dan melakukan konstruksi untuk banyak waralaba merek kedai teh susu dan kopi, memiliki sistem produksi dan desain yang matang.

Dapat dikustomisasi sesuai dengan ukuran yang diminta pelanggan.



冷藏工作台

分杯器

平面操作台

带洗手盆操作台

吧台制冰机

06

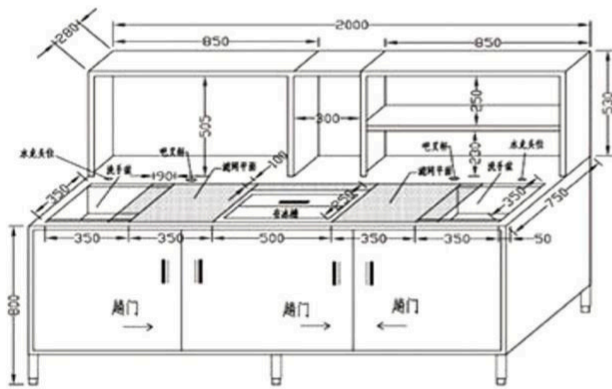

双洗手盆+单存冰槽+茶桶架

Dua bak cuci tangan + bak penyimpanan es tunggal + rak tempat tong teh.

规格Spesifikasi.: mm  
(1800-2400) x760 x 850



双洗手盆+不锈钢工作台+茶桶架+350磅制冰机  
Dua bak cuci tangan + meja kerja stainless steel + rak tempat tong teh + mesin pembuat es 350 pon.

规格Spesifikasi.: mm  
2000x760 x 850



07



刨冰机  
Mesin es serut.



沙冰机  
Mesin blender es batu.



咖啡机  
Mesin kopi.



封口机  
Mesin penutup kemasan.



榨汁机  
Mesin peras jus.



热饮机  
mesin minuman panas





标准型微电脑版面包醒发箱  
Kotak pengembang roti versi mikrokomputer standa



FX-15S (15盘醒发箱)  
额定电压: 220V~  
额定频率(Hz): 50  
额定输入功率(kW): 2.85  
外型尺寸(mm):  
610×890×2020  
整机重量(kg): 68  
FX-15S  
(Kotak pengembang roti 15 piring)  
Tegangan nominal: 220V~  
Frekuensi nominal (Hz): 50  
Daya masukan nominal (kW): 2,85  
Ukuran luar (mm): 610×890×2020  
Berat keseluruhan (kg): 68.

FX-24S (24盘醒发箱)  
额定电压: 220V~  
额定频率(Hz): 50  
额定输入功率(kW): 3.2  
外型尺寸(mm):  
1200×890×1710  
整机重量(kg): 95  
FX-24S  
(Kotak pengembang roti 24 piring)  
Tegangan nominal: 220V~  
Frekuensi nominal (Hz): 50  
Daya masukan nominal (kW): 3,2  
Ukuran luar (mm): 1200×890×1710  
Berat keseluruhan (kg): 95.

FX-30S (30盘醒发箱)  
额定电压: 220V~  
额定频率(Hz): 50  
额定输入功率(kW): 3.2  
外型尺寸(mm):  
1200×890×2020  
整机重量(kg): 108  
FX-30S  
(Kotak pengembang roti 30 piring)  
Tegangan nominal: 220V~  
Frekuensi nominal (Hz): 50  
Daya masukan nominal (kW): 3,2  
Ukuran luar (mm): 1200×890×2020  
Berat keseluruhan (kg): 108.



08



食品搅拌机030  
额定电压: -110V/400V  
额定频率(Hz): 50/60  
额定输入功率(kW): 0.75  
外型尺寸(mm):  
580x500x995  
整机重量(kg):125  
料桶容积 (L):30  
Mixer makanan 030  
Tegangan nominal: -110V/400V  
Frekuensi nominal (Hz): 50/60  
Daya masukan nominal (kW): 0,75  
Ukuran luar (mm): 580x500x995  
Berat keseluruhan (kg): 125  
Volume wadah bahan (L): 30



食品搅拌机040  
额定电压: -110V/400V  
额定频率(Hz): 50/60  
额定输入功率(kW): 1.5  
外型尺寸(mm):  
580x500x1000  
整机重量(kg):140  
料桶容积 (L):40  
Mixer makanan 040  
Tegangan nominal: -110V/400V  
Frekuensi nominal (Hz): 50/60  
Daya masukan nominal (kW): 1,5  
Ukuran luar (mm): 580x500x1000  
Berat keseluruhan (kg): 140  
Volume wadah bahan (L): 40.



和面机-380  
额定电压: 200V/380V  
额定输入功率(kW): 3.75  
外型尺寸(mm):  
1000x540x1300  
整机重量(kg):295  
面粉容积 (kg):38  
叫板桶容积: 90QT-1.5袋  
Mesin pengaduk adonan - 380  
Tegangan nominal: 200V/380V  
Daya masukan nominal (kW): 3,75  
Ukuran luar (mm): 1000x540x1300  
Berat keseluruhan (kg): 295  
Volume tepung (kg): 38  
Volume wadah adonan: 90QT - 1,5 kantong.



09

DHC系列触摸屏控制面板  
大玻璃门商用箱式电烤炉



WKM-20DHC(一层两盘)  
额定电压:220V~/380V 3N~  
频率 (Hz): 50  
额定输入功率(kW):7  
烤盘规格(mm):600x400  
控温范围(°C): 室温~300  
外型尺寸(mm):1350x965x610  
重量(kg):210  
WKM-20DHC (Satu lapis dua piring)  
Tegangan nominal: 220V~/380V 3N~  
Frekuensi (Hz): 50  
Daya masukan nominal (kW): 7  
Spesifikasi piring panggang (mm):  
600x400  
Rentang pengaturan suhu (°C):  
Suhu ruangan ~ 300  
Ukuran luar (mm): 1350x965x610  
Berat (kg): 210.

WKM-40DHC(两层四盘)  
额定电压: 380V3N~  
频率 (Hz):50  
额定输入功率(kW): 14  
烤盘规格(mm):600x400  
控温范围(°C): 室温~300  
外型尺寸(mm): 1350x965x1480  
重量(kg):285  
WKM-40DHC (Dua lapis empat piring)  
Tegangan nominal: 380V 3N~  
Frekuensi (Hz): 50  
Daya masukan nominal (kW): 14  
Spesifikasi piring panggang (mm):  
600x400  
Rentang pengaturan suhu (°C):  
Suhu ruangan ~ 300  
Ukuran luar (mm): 1350x965x1480  
Berat (kg): 285.

WKM-60DHC(三层六盘)  
额定电压: 380V 3N~  
频率 (Hz): 50  
额定输入功率(kW):21  
烤盘规格(mm):600x400  
控温范围(°C): 室温~300  
外型尺寸(mm): 1350x1110x1810  
重量(kg): 356  
WKM-60DHC (Tiga lapis enam piring)  
Tegangan nominal: 380V 3N~  
Frekuensi (Hz): 50  
Daya masukan nominal (kW): 21  
Spesifikasi piring panggang (mm):  
600x400  
Rentang pengaturan suhu (°C):  
Suhu ruangan ~ 300  
Ukuran luar (mm): 1350x1110x1810  
Berat (kg): 356.



# 面包柜

BREAD ARK

# BAKING



10



11

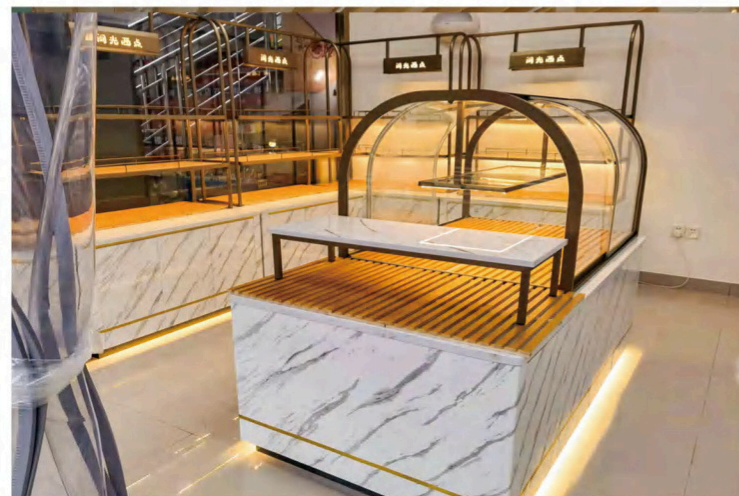



拆装式单星洗滌台  
Washbasin sink table.  
规格Spesifikasi.:  
600x600x850+100 (mm)



拆装式双星洗滌台  
Washbasin dua sink table  
规格Spesifikasi.:  
1200x600x850+100 (mm)



拆装式三星洗滌台  
Washbasin tiga sink table  
规格Spesifikasi.:  
1800x600x850+100 (mm)



双通道工作台  
Meja kerja dua saluran.  
规格Spesifikasi.:  
1200x700x850 (mm)



楼面工作柜  
Lemari kerja di lantai.  
规格Spesifikasi.:  
1200x700x850 (mm)



靠墙柜式工作台  
Meja kerja berbentuk lemari yang  
dipasang di dekat dinding.  
规格Spesifikasi.:  
1200x700x850 (mm)



拆装式双星带板洗滌台  
Washbasin dua sink table dengan  
papan  
规格Spesifikasi.:  
1200x600x850+100 (mm)



拆装式单星带板  
带疏条层板洗滌台  
Washbasin sink table dengan papan  
dan lapisan papan jarak renggang  
规格Spesifikasi.:  
1200x600x850+100 (mm)



拆装式双星带板  
带疏条层板洗滌台  
Washbasin dua sink table dengan papan  
dan lapisan papan jarak renggang  
规格Spesifikasi.:  
1200x600x850+100 (mm)



挂墙式吊柜  
Lemari gantung di dinding.  
规格Spesifikasi.:  
1500x350x600 (mm)



拆装式挂墙层板  
Lembaran rak dinding yang dapat  
dibongkar pasang.  
规格Spesifikasi.:  
1200x350x300 (mm)



双层案板台 (食用级PET案板)  
Meja talenan dua lapis  
(talenan PET tingkat makanan).  
规格Spesifikasi.:  
900x650x850 (mm)

12

13



拆装式双层工作台  
Meja kerja dua lapis yang dapat  
dibongkar-pasang.  
规格Spesifikasi.:  
1200x600x850+100 (mm)



拆装式双层工作台  
(带挡板)  
Meja kerja dua lapis yang dapat dibongkar  
-pasang (dengan pelindung)  
规格Spesifikasi.:  
1200x600x850+100 (mm)



拆装式三层工作台  
(可带挡板)  
Meja kerja tiga lapis yang dapat dibongkar  
pasang (dapat dilengkapi dengan pembatas).  
规格Spesifikasi.:  
1200x600x850+100 (mm)



楼面工作台带上架  
Meja kerja di lantai dengan  
rak di atasnya.  
规格Spesifikasi.:  
1200x700x850+1000 (mm)



立式储物柜  
Lemari penyimpanan tegak.  
规格Spesifikasi.:  
1000x500x1800 (mm)



拆装式四层层板存放架  
Rak penyimpanan empat lapis yang  
dapat dibongkar pasang.  
规格Spesifikasi.:  
1500x500x1550 (mm)



拆装式单星洗滌台  
Washbasin tunggal tipe knockdown.  
规格Spesifikasi.:  
600x600x850+100 (mm)



拆装式双星洗滌台  
Washbasin dua bintang tipe knockdown.  
规格Spesifikasi.:  
1200x600x850+100 (mm)



拆装式三星洗滌台  
Washbasin tiga bintang tipe knockdown.  
规格Spesifikasi.:  
1800x600x850+100 (mm)



双通道工作台  
Meja kerja dua saluran.  
规格Spesifikasi.:  
1200x700x850 (mm)



楼面工作柜  
Lemari kerja di lantai.  
规格Spesifikasi.:  
1200x700x850 (mm)



靠墙柜式工作台  
Meja kerja berbentuk lemari yang  
dipasang di dekat dinding.  
规格Spesifikasi.:  
1200x700x850 (mm)



拆装式双星带板洗滌台  
Washbasin dua bintang dengan  
papan tipe knockdown  
规格Spesifikasi.:  
1200x600x850+100 (mm)



拆装式单星带板  
带疏条层板洗滌台  
Washbasin satu bintang tipe knockdown  
dengan papan dan lapisan papan jarak  
renggang  
规格Spesifikasi.:  
1200x600x850+100 (mm)



拆装式双星带板  
带疏条层板洗滌台  
Tempat cuci piring dengan lapisan strip  
dan papan ganda yang dapat  
dibongkar-pasang.  
规格Spesifikasi.:  
1200x600x850+100 (mm)



挂墙式吊柜  
Lemari gantung di dinding.  
规格Spesifikasi.:  
1500x350x600 (mm)



拆装式挂墙层板  
Lembaran rak dinding yang dapat  
dibongkar pasang.  
规格Spesifikasi.:  
1200x350x300 (mm)



双层案板台 (食用级PET案板)  
Meja talenan dua lapis  
(talenan PET tingkat makanan).  
规格Spesifikasi.:  
900x650x850 (mm)

12

13



拆装式双层工作台  
Meja kerja dua lapis yang dapat  
dibongkar-pasang.  
规格Spesifikasi.:  
1200x600x850+100 (mm)



拆装式双层工作台  
(带挡板)  
Meja kerja dua lapis yang dapat dibongkar  
-pasang (dengan pelindung)  
规格Spesifikasi.:  
1200x600x850+100 (mm)



拆装式三层工作台  
(可带挡板)  
Meja kerja tiga lapis yang dapat dibongkar  
pasang (dapat dilengkapi dengan pembatas).  
规格Spesifikasi.:  
1200x600x850+100 (mm)



楼面工作台带上架  
Meja kerja di lantai dengan  
rak di atasnya.  
规格Spesifikasi.:  
1200x700x850+1000 (mm)

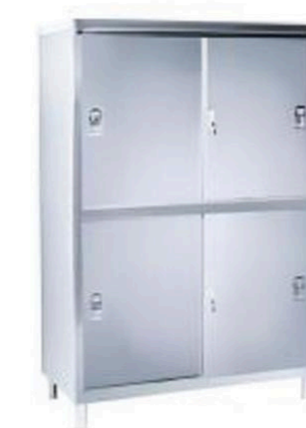

立式储物柜  
Lemari penyimpanan tegak.  
规格Spesifikasi.:  
1000x500x1800 (mm)



拆装式四层层板存放架  
Rak penyimpanan empat lapis yang  
dapat dibongkar pasang.  
规格Spesifikasi.:  
1500x500x1550 (mm)



电加热式洗碗机  
规格: 575x670x820mm  
机器入口宽度: 503mm  
最大洗涤高度: 330mm  
最大洗涤量: 60筐/小时  
耗水量: 2.8筐/升  
Mesin pencuci piring dengan pemanas listrik.  
Spesifikasi: 575x670x820mm.  
Lebar masuk mesin: 503mm.  
Tinggi pencucian maksimal: 330mm.  
Kapasitas pencucian maksimal: 60 keranjang per jam.  
Penggunaan air: 2,8 keranjang per liter.



14



双头单尾/双头双尾炒灶  
参数: 12/16KW x 2 (18/24A)  
外观尺寸 (mm):  
2000 x 1000 x 800 + 470  
Komprom penggorengan dua kepala satu ekor/dua kepala dua ekor.  
Parameter: 12/16KW x 2 (18/24A).  
Ukuran penampilan (mm):  
2000 x 1000 x 800 + 470.



一蒸一炒组合锅  
参数: 16KW x 2 (24A)  
外观尺寸 (mm):  
1800 x 1000 x 800 + 470  
Komprom kombinasi satu kukus dan satu penggorengan.  
Parameter: 16KW x 2 (24A).  
Ukuran penampilan (mm):  
1800 x 1000 x 800 + 470.



大锅蒸箱组合锅  
参数: 16KW x 2 (24A)  
外观尺寸 (mm):  
2000 x 1100 x 800 + 470  
Komprom kombinasi ketel uap besar.  
Parameter: 16KW x 2 (24A).  
Ukuran penampilan (mm):  
2000 x 1100 x 800 + 470.



矮汤炉  
参数: 电热/天然气  
外观尺寸 (mm):  
1600 x 700 x 800  
Komprom sup rendah.  
Parameter: listrik/ gas alam.  
Ukuran penampilan (mm):  
1600 x 700 x 800.



双炒单温/双温炒炉  
参数: 电热/天然气  
外观尺寸 (mm):  
1800 x 800 x 970  
Komprom penggorengan dua kepala satu suhu/dua suhu.  
Parameter: listrik/ gas alam.  
Ukuran penampilan (mm):  
1800 x 800 x 970.



多头炒炉  
参数: 电热/天然气  
外观尺寸 (mm):  
1600 x 900 x 1310  
Komprom penggorengan multi-kepala.  
Parameter: listrik/ gas alam.  
Ukuran penampilan (mm):  
1600 x 900 x 1310.

15



立式电加热式洗碗机  
规格: 710x790x1340mm  
机器入口宽度: 510mm  
最大洗涤高度: 400mm  
最大洗涤量: 60筐/小时  
耗水量: 2.9筐/升  
洗涤周期: 60/90/120秒  
Pencuci piring tegak dengan pemanas listrik.  
Spesifikasi: 710x790x1340mm.  
Lebar masuk mesin: 510mm.  
Tinggi pencucian maksimal: 400mm.  
Kapasitas pencucian maksimal: 60 keranjang per jam.  
Penggunaan air: 2,9 keranjang per liter.  
Siklus pencucian: 60/90/120 detik.



组合通道式洗碗机  
(电热式/蒸汽式)  
规格: 1750x710x1710mm  
机器入口宽度: 510mm  
最大洗涤高度: 450mm  
最大洗涤量: 220筐/小时  
耗水量: 1.8筐/升  
水箱容积: 90L

Mesin pencuci piring saluran kombinasi (pemanas listrik/ uap).  
Spesifikasi: 1750x710x1710mm.  
Lebar masuk mesin: 510mm.  
Tinggi pencucian maksimal: 450mm.  
Kapasitas pencucian maksimal: 220 keranjang per jam.  
Penggunaan air: 1,8 keranjang per liter.  
Volume tangki air: 90L.



单缸单筛电炸炉(配炸篮)  
规格:260x380x310mm  
油缸尺寸:185x270x175  
功率:2KW电压:220-240V  
净重:5KG 容量:4L 温控:50-190°C  
Kompor goreng listrik satu silinder satu saringan (dilengkapi keranjang goreng).  
Spesifikasi: 260x380x310mm.  
Ukuran tangki minyak: 185x270x175.  
Daya: 2KW. Tegangan: 220 - 240V.  
Berat bersih: 5KG. Kapasitas: 4L.  
Pengatur suhu: 50 - 190°C.

双缸双筛电炸炉(配炸篮)  
规格:480x380x310mm  
油缸尺寸:185x270x175x2  
功率:4KW 电压:220-240V  
净重:9.5KG 容量:4+4L 温控:50-190°C  
Kompor goreng listrik dua silinder dua saringan (dilengkapi keranjang goreng).  
Spesifikasi: 480x380x310mm.  
Ukuran tangki minyak: 185x270x175x2.  
Daya: 4KW. Tegangan: 220 - 240V.  
Berat bersih: 9,5KG.  
Kapasitas: 4+4L.  
Pengatur suhu: 50 - 190°C.

16



电脑版炸炉  
参数:220V/50Hz/9KW  
380V/50Hz/18KW  
外观尺寸(mm):  
500 x900 x1200  
净重:40Kg 毛重:55Kg  
Kompor goreng versi komputer.  
Parameter: 220V/50Hz/9KW  
380V/50Hz/18KW.  
Ukuran penampilan (mm):  
500 x 900 x 1200.  
Berat bersih: 40 kg.  
Berat kotor: 55 kg.

电炸炉  
参数:380V/50Hz/18KW  
外观尺寸(mm):  
750x900x1200  
净重:65Kg 毛重:85Kg  
Kompor goreng listrik.  
Parameter: 380V/50Hz/18KW.  
Ukuran penampilan (mm):  
750x900x1200.  
Berat bersih: 65 kg.  
Berat kotor: 85 kg.

电脑版炸炉连滤油车  
参数:380V/50Hz/18Kw or 36KW  
外观尺寸(mm):  
900x900 x1240  
净重:105Kg 毛重:125Kg  
Kompor goreng versi komputer dengan mobil penyaring minyak.  
Parameter: 380V/50Hz/18Kw atau 36KW.  
Ukuran penampilan (mm): 900x900 x1240.  
Berat bersih: 105 kg.  
Berat kotor: 125 kg.

17



台式电炸炉  
参数:220V-240V/5KW  
外观尺寸(mm):610x610x 600  
净重:22Kg  
毛重:27Kg

Kompor goreng meja listrik.  
Parameter: 220V - 240V/5KW.  
Ukuran penampilan (mm):  
610x610x600.  
Berat bersih: 22 kg.  
Berat kotor: 27 kg.

电脑版台式电炸炉  
参数:220V-240V/6Kw  
外观尺寸(mm):  
500 x680 x500  
净重:10Kg  
毛重:14Kg

Kompor goreng listrik kombinasi versi komputer.  
Parameter: 220V - 240V/6Kw.  
Ukuran penampilan (mm): 500 x680 x500.  
Berat bersih: 10 kg.  
Berat kotor: 14 kg.



电脑版台式电炸炉  
参数:220V-240V/4.5+4.5KW  
外观尺寸(mm):735x640x500  
净重:20Kg 毛重:26Kg  
Kompor goreng meja versi komputer.  
Parameter: 220V - 240V/4.5+4.5KW.  
Ukuran penampilan (mm): 735x640x500.  
Berat bersih: 20 kg. Berat kotor: 26 kg.

台式电炸炉  
参数:220V-240V/5KW  
外观尺寸(mm):640 x 505 x340  
净重:10Kg 毛重:12Kg  
Kompor goreng meja.  
Parameter: 220V - 240V/5KW.  
Ukuran penampilan (mm): 640 x 505 x340.  
Berat bersih: 10 kg. Berat kotor: 12 kg.

台式电炸炉  
参数:220V-240V/5Kw  
外观尺寸(mm):640x505 x 340  
净重:9kg 毛重:11Kg  
Kompor goreng meja.  
Parameter: 220V - 240V/5Kw.  
Ukuran penampilan (mm): 640x505 x 340.  
Berat bersih: 9 kg. Berat kotor: 11 kg.



重型燃气扒炉  
规格: 920x635x355mm  
功率: 15 KW  
净重: 90KG  
毛重: 103Kg  
Kompor pemanggang gas berat.  
Spesifikasi: 920x635x355mm.  
Daya: 15 KW.  
Berat bersih: 90KG.  
Berat kotor: 103Kg.



18

重型电扒炉  
规格: 920 x 568 x 370mm  
功率: 12 KW / 380V  
净重: 90KG

Kompor pemanggang listrik berat.  
Spesifikasi: 920 x 568 x 370mm.  
Daya: 12 KW / 380V.  
Berat bersih: 90KG.



台式电&燃气半平半坑扒炉  
规格: 730 x 585 x 355mm  
功率: 4.5-10 KW / 220-380V  
净重: 28KG

Kompor pemanggang setengah datar setengah lubang listrik & gas meja.  
Spesifikasi: 730 x 585 x 355mm.  
Daya: 4.5 - 10 KW / 220 - 380V.  
Berat bersih: 28KG.



热风电比萨炉  
规格: 1400x800x510mm  
功率: 6.1KW  
电压: 380V  
最大通过直径: 430mm  
温控: 50-300°C

Oven pizza panas angin listrik.  
Spesifikasi: 1400x800x510mm.  
Daya: 6,1KW.  
Tegangan: 380V.  
Diameter maksimal lewat: 430mm.  
Pengatur suhu: 50 - 300°C.



五棍热狗机  
规格: 560x260x380mm  
功率: 1.2KW  
电压: 220-240V / 50Hz  
净重: 11.5Kg

Mesin hot dog lima rol.  
Spesifikasi: 560x260x380mm.  
Daya: 1,2KW.  
Tegangan: 220 - 240V / 50Hz.  
Berat bersih: 11,5Kg.



薯条工作站&中心岛  
规格: 800x700x1560mm  
功率: 1 KW 电压: 220-240V  
净重: 65KG

Stasiun kentang goreng & pulau pusat.  
Spesifikasi: 800x700x1560mm.  
Daya: 1 KW.  
Tegangan: 220 - 240V.  
Berat bersih: 65KG.



19

陈列保温柜  
规格: 1500x810x885mm  
功率: 3.4 KW  
电压: 220-240V  
净重: 112KG  
温度范围: 30-85°C  
托盘尺寸: 600\*400mm

Lemari pemanas pajangan.  
Spesifikasi: 1500x810x885mm.  
Daya: 3,4 KW.  
Tegangan: 220 - 240V.  
Berat bersih: 112KG.  
Rentang suhu: 30 - 85°C.  
Ukuran baki: 600\*400mm.



高效能食物陈列蒸柜  
规格: 460x570x825mm  
功率: 1.2KW 电压: 220-240V  
净重: 25KG

Lemari uap pajangan makanan berdaya tinggi.  
Spesifikasi: 460x570x825mm.  
Daya: 1,2KW.  
Tegangan: 220 - 240V.  
Berat bersih: 25KG.





真空腌制机

尺寸(mm):995x450x860  
 参数:220-240V/50Hz  
 净重(N/V):50kg 容积: 50 L  
 Mesin pengasinan vakum.  
 Ukuran (mm): 995x450x860.  
 Parameter: 220 - 240V/50Hz.  
 Berat bersih (N/V): 50kg.  
 Volume: 50 L.



烘包机

尺寸(mm):410x650x350  
 参数:220-240V/2KW  
 净重(N/V):19kg  
 包装尺寸:740x510x370mm  
 Mesin pemanggang roti.  
 Ukuran (mm): 410x650x350.  
 Parameter: 220 - 240V/2KW.  
 Berat bersih (N/V): 19kg.  
 Ukuran kemasan: 740x510x370mm.



滤油车

尺寸(mm):800x450x760  
 参数:220-240V/0.5KW  
 净重(N/V):45kg 容积:50 L  
 Truk penyaring minyak.  
 Ukuran (mm): 800x450x760.  
 Parameter: 220 - 240V/0,5KW.  
 Berat bersih (N/V): 45kg.  
 Volume: 50 L.



万能蒸烤箱

Oven panggang uap serbaguna

型号 (Model): EST-6  
 尺寸 (Dimensions) : W910xD910xH900mm  
 功率 (Power) : 10+10KW  
 电压 (Volts) : 380V / 50Hz  
 净重 (N/W) : 130kg 毛重 (G/W) : 155kg  
 包装尺寸 (Packaged size) : 1010x1010x1050mm

烤箱架子  
 尺寸 (Dimensions) : W900xD750xH615mm  
 净重 (N/W) : 27.5kg 毛重 (G/W) : 45kg  
 包装尺寸 (Packaged size) : 980x850x750mm



豪华型烤鸡炉

Oven ayam panggang mewah

型号 (Model): RT7-5E  
 尺寸 (Dimensions) : W1010xD930xH1050mm  
 功率 (Power) : 11KW  
 电压 (Volts) : 380V / 50Hz  
 净重 (N/W) : 183kg 毛重 (G/W) : 205kg  
 包装尺寸 (Packaged size) : 1130x1180x1240mm

型号 (Model): RT14-5E  
 尺寸 (Dimensions) : W1010xD930xH2210mm  
 功率 (Power) : 22KW  
 电压 (Volts) : 380V / 50Hz  
 净重 (N/W) : 183kgx2 毛重 (G/W) : 205kgx2  
 包装尺寸 (Packaged size) : 1130x1180x1240mmx2

源自德国的烤鸡技术, 数十年的实际经验, 使用客户遍布世界; 顶置发热装置, 热风循环加热, 节能快熟; 欧洲风格, 欧洲人的口味; 恒温定时, 烘烤和保温自由转变; 全进口件组装, 可靠稳定; 双层独立控制, 客户可根据自己的情况购买一层而后再加一层。

Origin from German rotisseries technique, the actual experience of the plenty decade, customer's usage spread all over the world; The top line model, hot breeze is circulating, Economize on energy & quickly cooked; The European style, the taste of the European; Electrically driven, Case completely made of stainless steel, Front and rear side with glass folding doors. Very easy to clean as all important interior parts can be removed with out tools. Thermostat \ time controller, roasting or warming freely; All main elements is imported, credibility and stability.



中心岛

尺寸(mm):1200x760x800  
 参数:220-240V/50Hz  
 净重(N/V):45kg  
 包装尺寸:  
 1300x900x930mm

Pulau pusat.

Ukuran (mm): 1200x760x800.  
 Parameter: 220 - 240V/50Hz.  
 Berat bersih (N/V): 45kg.  
 Ukuran kemasan:  
 1300x900x930mm.



电动裹粉台

尺寸(mm):1220x760x900  
 参数:220-240V/50Hz  
 净重(N/V):65kg  
 包装尺寸:  
 1300x850x880mm

Meja penggumpalan listrik.

Ukuran (mm): 1220x760x900.  
 Parameter: 220 - 240V/50Hz.  
 Berat bersih (N/V): 65kg.  
 Ukuran kemasan: 1300x850x880mm.



裹粉台

尺寸(mm):930x680x1100  
 包装尺寸: 970x720x330mm  
 Meja penggumpalan.  
 Ukuran (mm): 930x680x1100.  
 Ukuran kemasan: 970x720x330mm.



英式排烟罩  
规格: 定制\*1200\*600mm  
Hood asap keluar angin bergaya Inggris.  
Spesifikasi: Custom \*1200\*600mm.



不锈钢滤油网  
Jaringan penyaring minyak dari stainless steel.



丝网式滤油网  
Jaringan penyaring minyak tipe kawat anyaman.



运水烟罩  
规格: 定制\*1200\*600mm  
Hood asap keluar angin dengan sistem pereduksi asap menggunakan air.  
Spesifikasi: Custom \*1200\*600mm.



双面岛式烟罩  
规格: 定制\*1600\*600mm  
Hood asap keluar angin dua sisi untuk pulau dapur.  
Spesifikasi: Custom \*1600\*600mm.



立式运水烟器控制箱  
Kotak kontrol peredam asap tipe air vertikal.



普通烟罩  
规格: 定制\*1200\*600mm  
Hood asap keluar angin biasa.  
Spesifikasi: Custom \*1200\*600mm.



离心轴流风机A  
Kipas sentrifugal dan aksial tipe A



离心轴流风机B  
Kipas sentrifugal dan aksial tipe B.



多翼式低噪声离心通风机C  
Kipas ventilasi sentrifugal berisik rendah tipe multi-blade C.

型号	转速 (r/min)	风量 (m³/h)	全压 (pa)	电机功率 (Kw)	噪声 (aB)	外形尺寸 (mm)	重量 (Kg)
A	830	390/420	390/420	2.2/2.2	≤62/≤64	920x500x790	76
A	1150	4600/6600	750/810	3.1/3.1	≤66/≤66	920x500x790	76
A	810	5400/8400	550/560	3.1/3.1	≤64/≤68	1010x540x940	101
A	970	5460/10380	835/850	4/5.5	≤67/≤69	1010x540x940	101
B	960	5500	560	3	≤66	730x750x700	89
B	960	9950	780	5.5	≤68	860x840x800	146



节能环保电热开水机  
规格: 405x360x740mm  
Dispenser air panas listrik hemat energi dan ramah lingkungan.  
Spesifikasi: 405x360x740mm.

沸腾式电热开水器  
规格: 405x360x700mm  
Pemanas air panas listrik tipe mendidih.  
Spesifikasi: 405x360x700mm.

数字程控电热开水器  
规格: 260x580x900mm  
Pemanas air panas listrik dengan kontrol program digital.  
Spesifikasi: 260x580x900mm.

平台式冷藏冷冻柜

Lemari es dan freezer tipe platform.



名称	产品型号	温度设定范围 (°C)	产品规格 (mm)	容积 (L)	功率 (W)	电源 (v/Hz)	重量 (Kg)
平台式冷藏柜 Lemari pendingin tipe platform.	RTC-120MDA	-6~12	1200x750x800	307	235	220/50	73
	RTC-150MDA	-6~12	1500x750x800	420	255	220/50	87
	RTC-180MDA	-6~12	1800x750x800	502	255	220/50	101
平台式冷冻柜 Lemari pembeku tipe platform	FTC-120MKA	-25~-7	1200x750x800	307	447	220/80	78
	FTC-150MDA	-25~-7	1500x750x800	420	427	220/50	93
	FIC-180MDA	-25~-7	1800x750x800	502	626	220/50	107

平台式冷藏冷冻柜

Lemari es dan freezer tipe platform.



类型	产品型号	尺寸(长x深x高mm)	总容积(L)	温度范围(°C)
直冷工作台 Meja kerja pendingin langsung.	TCF-1200T/DT	1200x800x800	260	-5~5 ≤ -18
	TCF-1500T/DT	1500x800x800	350	-5~5 ≤ -18
	TCF-1800T/DT	1800x800x800	450	-5~5 ≤ -18
风冷工作台 Meja kerja pendingin angin.	TG/TD-900	900x800x800	170	-5~5 ≤ -18
	TG/TD-1200	1200x800x800	260	-5~5 ≤ -18
	TG/TD-1500	1500x800x800	350	-5~5 ≤ -18
	TG/TD-1800	1800x800x800	450	-5~5 ≤ -18

保鲜工作台系列

Seri meja kerja penyimpanan segar.



产品名称	产品型号	温度范围(°C)	产品规格 (mm)	容积(L)	搁物架数量	电源(V/Hz)	制冷方式
二封门保鲜工作台 (靠背)	1200GFL2	2~8	1200x760x810	230	2	220V/50Hz	风冷
	1200GFL2B	2~8	1200x760x960	230	2	220V/50Hz	
	1500GFL2	2~8	1500x760x810	340	2	220V/50Hz	
Meja kerja pengawetan dengan dua pintu penutup.	1500GFL2B	2~8	1500x760x960	340	2	220V/50Hz	Pendingin angin.
	1800GFL2	2~8	1800x760x810	450	2	220V/50Hz	
	1800GFL2B	2~8	1800x760x960	450	2	220V/50Hz	

立式冷藏/冷冻柜

Lemari es dan freezer tegak.



产品名称	产品型号	温度范围(°C)	产品规格 (mm)	容积(L)	功率(W)	电源(V/Hz)	重量(Kg)
立式冷藏柜 Lemari pendingin tegak.	HRE-77MA-CHD	-6~12	700x800x1990	546	237	220/50	111
	HRE-127MA-CHD	-6~12	1200x800x1990	110	343	220/50	130
	HRE-147MA-CHD	-6~12	1400x800x1990	217	343	220/50	152
	HRE-187MA-CHD	-6~12	1800x800x1990	600	430	220/50	203
立式冷冻柜 Lemari pembeku tegak.	HFE-77MA-CHD	-25~-7	700x800x1990	546	419	220/50	111
	HFE-127MA-CHD	-25~-7	1200x800x1990	110	696	220/50	140
	HFE-147MA-CHD	-25~-7	1400x800x1990	203	696	220/50	152
	HFE-187MA-CHD	-25~-7	1800x800x1990	710	788	220/50	213



产品类型	产品型号	尺寸(长x深x高mm)	总容积(L)	温度范围(°C)
单门冷藏柜 Lemari pendingin satu pintu.	LC-318	620 x 530 x 1875	258	0~10
	LC-408	620 x 530 x 2050	298	0~10
	LC-319	620 x 580 x 1875	290	0~10
	LC-409	620 x 580 x 2050	333	0~10
双门冷藏柜 Lemari pendingin dua pintu.	LC-520K	880 x 590 x 1950	505	0~10
	LC-630K	980 x 590 x 1950	570	0~10
	LC-720K	1110 x 620 x 1950	693	0~10
	LC-820K	1110 x 620 x 1950	733	0~10
	LC-950K	1200 x 730 x 2050	980	0~10
三门冷藏柜 Lemari pendingin tiga pintu.	LC-980	1480 x 590 x 1950	820	0~10
	LC-1600C	1600 x 690 x 2100	1220	0~10



产品类型	产品型号	尺寸(长x深x高mm)	总容积(L)	温度范围(°C)
明视冰坊平玻柜 Kulkas kaca datar dengan tampilan jelas dari Minshi Bingfang.	SC/SD-228	1070 x 540 x 780	228	≤ -18
	SC/SD-298	1294 x 598 x 840	298	≤ -18
	SCD-288(双温)	1294 x 598 x 840	288	-6~10≤ -18
雪糕秀场冰淇淋柜 Kulkas es krim pameran es krim stick.	SC/SD-268Y	1094 x 598 x 840	268	≤ -18
	SC/SD-328Y	1294 x 598 x 840	328	≤ -18
巨能储鲜低温柜 Kulkas suhu rendah dengan kapasitas penyimpanan segar yang besar.	BC/BD-328D	1294 x 630 x 840	328	-18~-40
	BC/BD-518D	1502 x 715 x 900	518	-18~-40
	BC/BD-618D	1574 x 805 x 900	618	-18~-40

### 制冰机

Mesin pembuat es.



产品型号	产品规格(mm)	重量(Kg)	冰块形状	制冷剂	制冰量	储冰箱	功率(W)	储冰量
00301A	760 x 520 x 420	65	方块冰 或 半块冰	R-404A	147	A4005	611	132
00302A	560 x 620 x 550	64		R-404A	154	A3205	786	95
00303A	560 x 620 x 550	72		R-404A	204	A3208	949	95
00304A	760 x 620 x 550	79		R-404A	295	A5705	1018	195
00305A	760 x 620 x 670	97		R-404A	395	A5705	1299	195
00306A	760 x 520 x 670	100	Es batu berbentuk kotak.	R-404A	481	A5708	1564	195
00307A	1220 x 620 x 670	139		R-404A	659	A9705	2012	323
00309A	1220 x 620 x 700	155		R-404A	855	A9705	2703	323
				R-404A	855	A9705	2703	323



### 雪花机

Mesin es salju.



产品型号	产品规格(mm)	重量(Kg)	冰块形状	制冷剂	制冰量	储冰量	功率(W)
2F0266A	500 x 600 x 950	76	雪花冰 Es salju.	R-404A	83	—	550
2F0267A	640 x 470 x 560	67		R-404A	141	A4005	760
2F0268A	640 x 470 x 700	93		R-404A	312	A4005/A5705	1050
2F0269A	640 x 470 x 700	113		R-404A	338	A5705	1700

网红零食货架  
 中岛规格: 1000 x 860 x 1200mm  
 端架规格: 900 x 400 x 1200mm  
 Rak makanan ringan internet selebritas.  
 Spesifikasi pulau tengah: 1000 x 860 x 1200mm.  
 Spesifikasi rak ujung: 900 x 400 x 1200mm.

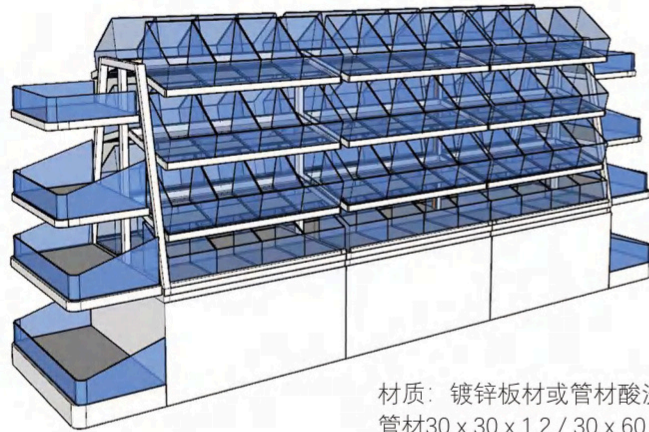

材质: 镀锌板材或管材酸洗磷化表面处理后再烤漆制作, 板材厚度0.7mm, 管材30 x 30 x 1.2 / 30 x 60 x 1.2mm镀锌方管, 颜色可选。  
 配套盒子: 小号: 200 x 290 150mm, 中号: 250 x 290 x 150mm, 大号: 330 x 290 x 150mm。  
 端架配件: 可选铁网护栏、铁板护栏、或亚克力护栏。

Bahan: Papan atau tabung galvanis dibuat dengan perawatan permukaan pickling dan fosfatasi kemudian cat baking. Ketebalan papan adalah 0,7 mm. Tabung persegi galvanis 30 x 30 x 1,2 / 30 x 60 x 1,2 mm. Warna dapat dipilih.  
 Kotak pendukung: Ukuran kecil: 200 x 290 x 150mm, ukuran sedang: 250 x 290 x 150mm, ukuran besar: 330 x 290 x 150mm.  
 Aksesoris rak ujung: Pagar jaring besi, pagar besi datar, atau pagar akrilik dapat dipilih.



28



端架围板亚克力款 (矮围边)  
 Pagar akrilik untuk rak ujung (pinggiran rendah).



端架围板亚克力款 (高围边)  
 Pagar akrilik untuk rak ujung (pinggiran tinggi).



端架围板钢围边款  
 Pagar untuk rak ujung dengan pinggiran baja.

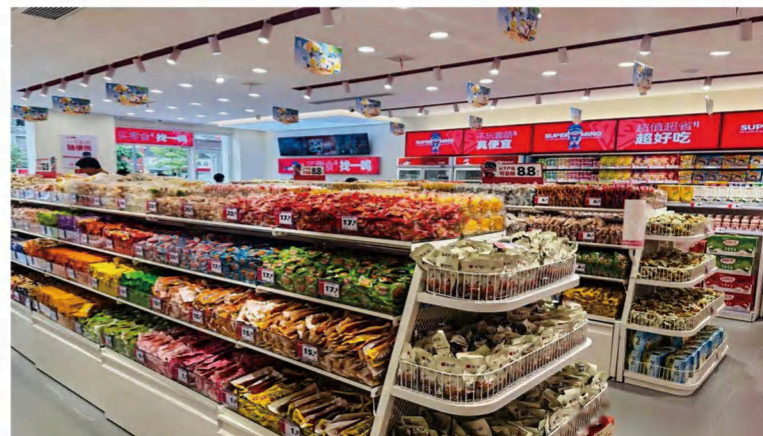

端架围板铁网护栏款  
 Pagar jaring besi untuk pelat pinggir rak ujung.

29



网红零食货架靠墙高货架  
 规格: 1000 x 480 x 2400mm  
 材质: 层板0.7mm镀锌板酸洗磷化表面处理后再烤漆制作  
 立柱30 x 60 x 1.2mm镀锌方管  
 托臂1.5厚镀锌板表面处理后再烤漆制作  
 配件: 高边PVC价格签  
 食品级PET盒子  
 可选带灯箱款, 灯箱高度560mm (软膜灯箱或亚克力灯箱)  
 Rak makanan ringan internet selebritas untuk dipasang di dinding, rak tinggi.  
 Spesifikasi: 1000 x 480 x 2400mm.  
 Bahan: Papan alas dengan ketebalan 0,7 mm terbuat dari pelat galvanis yang telah melalui perawatan permukaan pickling dan fosfatasi kemudian cat baking. Kolom berukuran 30 x 60 x 1,2 mm terbuat dari tabung persegi galvanis. Lengan penyangga terbuat dari pelat galvanis dengan ketebalan 1,5 mm yang telah melalui perawatan permukaan kemudian cat baking. Aksesoris: Kartu harga PVC dengan pinggiran tinggi. Kotak PET makanan grade.  
 Pilihan tersedia dengan model rak dengan kotak lampu, tinggi kotak lampu 560mm (kotak lampu soft film atau kotak lampu akrilik).

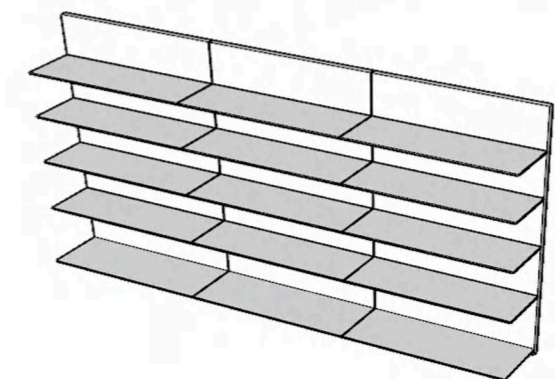
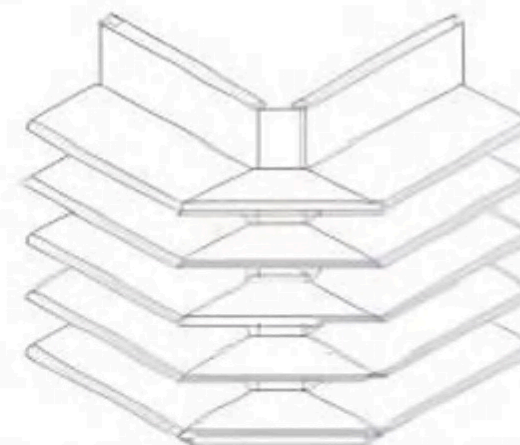

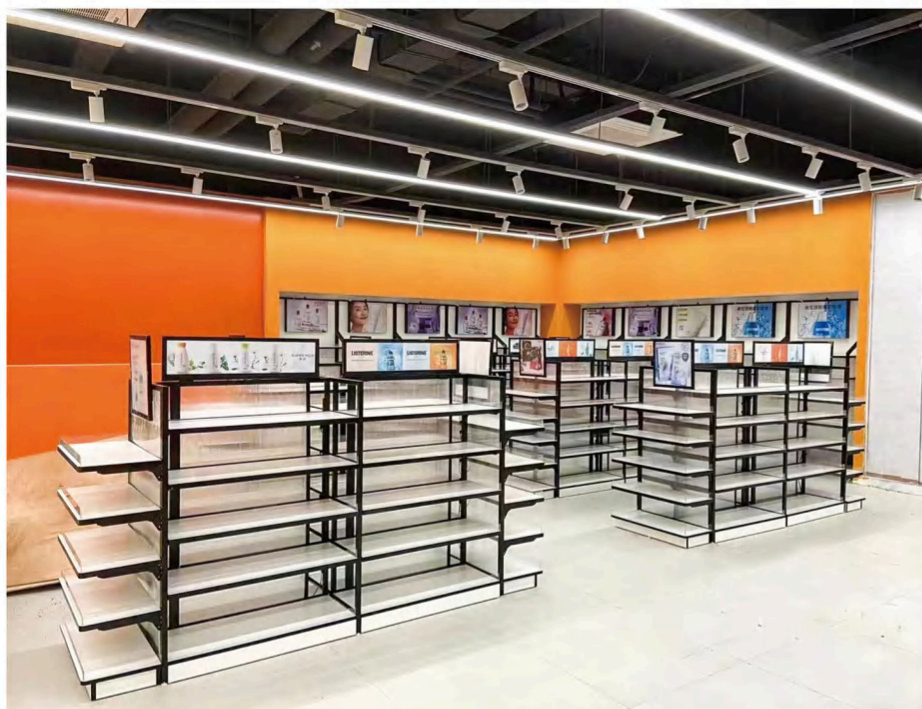

30



连锁店小货架  
 规格: 1200x 900 x 1400mm  
 材质: 金属部分为30 x 30 x 1.0镀锌方管经酸洗磷化表面处理后烤漆制作, 木制部分为15mm多层实木板制作。  
 适配场景: 零食店、美妆店、潮流快闪店等  
 Rak kecil untuk toko waralaba.  
 Spesifikasi: 1200x900x1400mm.  
 Bahan: Bagian logam terbuat dari tabung persegi galvanis 30 x 30 x 1,0 mm yang telah melalui perawatan permukaan pickling dan fosfatasi kemudian cat baking. Bagian kayu terbuat dari papan multipleks kayu solid dengan ketebalan 15 mm.  
 Skenario yang sesuai: Toko makanan ringan, toko kecantikan, toko pop-up tren, dll.

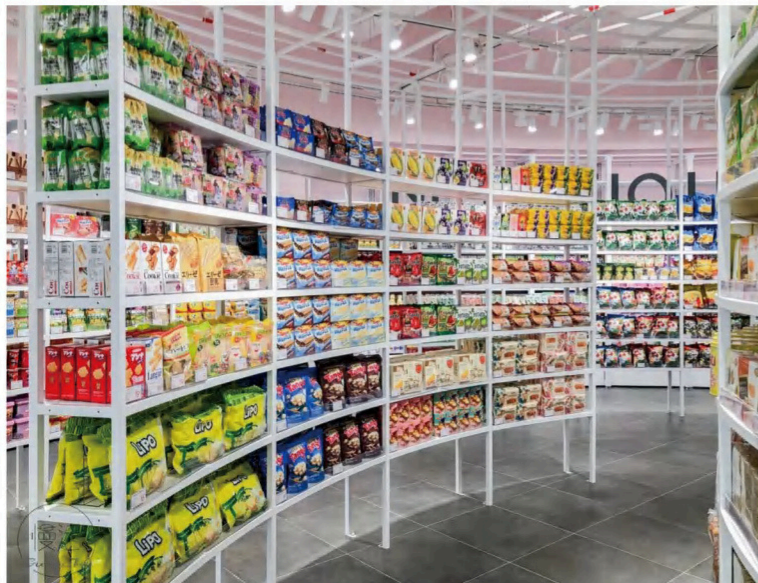

31

连锁店小货架  
 规格: 1200x 900 x 1400mm  
 材质: 金属部分为30 x 30 x 1.0镀锌方管经酸洗磷化表面处理后烤漆制作, 木制部分为15mm多层实木板制作。  
 适配场景: 零食店、美妆店、潮流快闪店等  
 Rak kecil untuk toko waralaba.  
 Spesifikasi: 1200x900x1400mm.  
 Bahan: Bagian logam terbuat dari tabung persegi galvanis 30 x 30 x 1,0 mm yang telah melalui perawatan permukaan pickling dan fosfatasi kemudian cat baking. Bagian kayu terbuat dari papan multipleks kayu solid dengan ketebalan 15 mm.  
 Skenario yang sesuai: Toko makanan ringan, toko kecantikan, toko pop-up tren, dll.

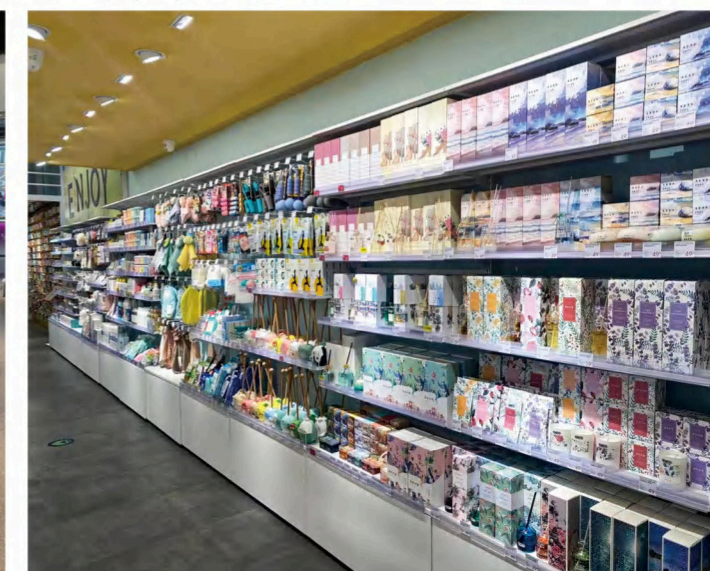



32



**WDP系列加湿器**

型号: WDP 规格: 6-12KG/H

接水管: 4" 功率: 400W-600W 电压: 220V

Seri pelembap WDP.

Model: WDP. Spesifikasi: 6 - 12KG/H.

Pipa inlet air: 4" . Daya: 400W - 600W. Tegangan: 220V.



33

**不锈钢蔬果架**

规格: 1200mm\*800mm,H800mm

主材: 立柱采用国标50\*50\*1.2不锈钢管制作, 不锈钢盘体, 盘体深度为3.5CM, 围边可选玻璃或L栏。门板侧板采用1.0厚不锈钢高温真空木纹转印处理, 配价格杆。优点: 牢固、耐用, 防火阻燃

Rak buah dan sayuran stainless steel.

Spesifikasi: 1200mm\*800mm, tinggi 800mm.

Bahan utama: Kolom dibuat dari pipa stainless steel 50\*50\*1,2 sesuai standar nasional. Bodi baki terbuat dari stainless steel.

Kedalaman baki adalah 3,5 cm. Pinggiran dapat dipilih kaca atau pagar L. Pintu dan sisi samping terbuat dari stainless steel dengan ketebalan 1,0 mm yang telah melalui proses transfer pola kayu vakum pada suhu tinggi. Dilengkapi dengan batang harga.

Keunggulan: kokoh, tahan lama, tahan api dan tahan panas.





34

ABS款蔬果架

规格：一层1200mm\*700mm\*800mm (L\*W\*H)

主体结构为铁木结合制作，围边为进口ABS复合材料，耐高温，耐腐蚀。台面为黑钛板或不锈钢板，柜体为镀锌方管（40\*40\*1.0）经酸洗磷化表面处理后再烤漆，防锈除油、防掉色。门板为9mm多层实木板(可选用不锈钢转印板)。可推拉。(含POP架)

Rak buah dan sayuran model ABS.

Spesifikasi: satu lapis, 1200mm\*700mm\*800mm (Panjang\*Lebar\*Tinggi).

Struktur utama dibuat dengan kombinasi kayu dan besi. Pinggiran terbuat dari bahan komposit ABS impor, tahan panas tinggi dan tahan korosi. Meja atas terbuat dari pelat hitam titanium atau pelat stainless steel. Badan rak terbuat dari tabung persegi galvanis (40\*40\*1,0) yang telah melalui perawatan permukaan pickling dan fosfatasi kemudian cat hitam, anti karat, penghilangan minyak, dan anti luntur warna. Pintu terbuat dari papan multipleks kayu solid dengan ketebalan 9 mm (bisa memilih pelat stainless steel dengan transfer pola). Bisa ditarik dan didorong. (Termasuk rak POP).

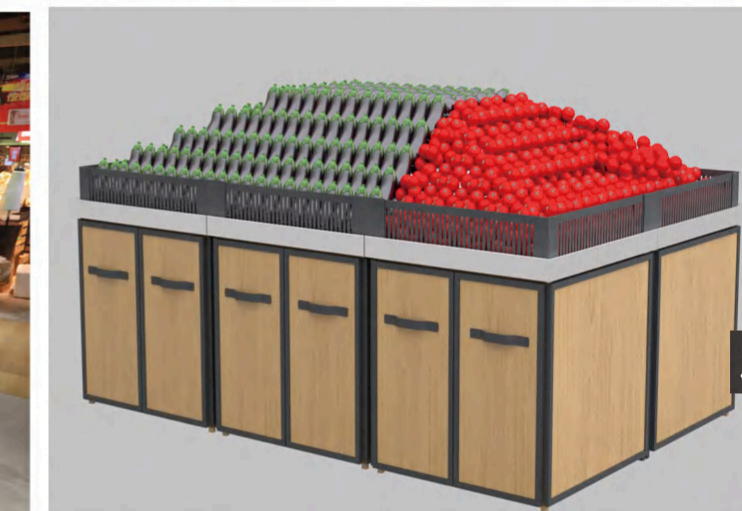

35

蔬果展示堆头

规格：800mm\*800mm,H800mm

主材：立柱采用25\*25\*1.0镀锌方管经过酸洗磷化表面处理后再烤漆制作，不锈钢盘体，盘体深度为3.5CM，围边可选玻璃或L栏。门板侧板采用1.0厚不锈钢高温真空木纹转印处理，配价格杆。优点：牢固、耐用，防火阻燃。

Tumpukan pajangan buah dan sayuran.

Spesifikasi: 800mm\*800mm, tinggi 800mm.

Bahan utama: Kolom terbuat dari tabung persegi galvanis 25\*25\*1,0 mm yang telah melalui perawatan permukaan pickling dan fosfatasi kemudian cat baking. Bodi baki terbuat dari stainless steel. Kedalaman baki adalah 3,5 cm. Pinggiran dapat dipilih kaca atau pagar L. Pintu dan sisi samping terbuat dari stainless steel dengan ketebalan 1,0 mm yang telah melalui proses transfer pola kayu vakum pada suhu tinggi. Dilengkapi dengan batang harga. Keunggulan: kokoh, tahan lama, tahan api dan tahan panas.



优质不锈钢型材

规格：304/316/408

优点：耐蚀、耐用



金属木纹转印

规格：木纹可选

优点：防火、防潮



海鲜暂养池 Kolam penangkaran sementara untuk makanan laut.

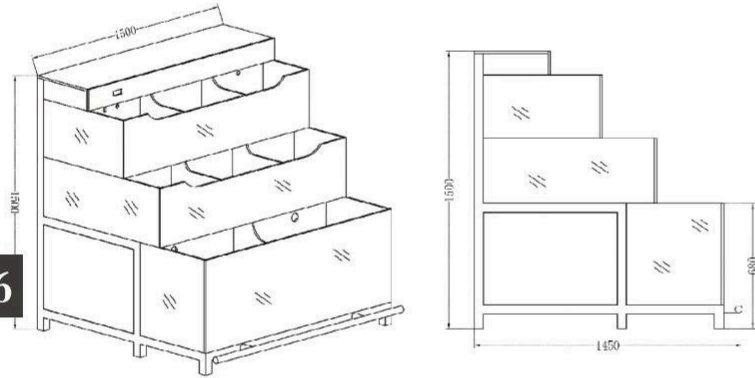

36



海鲜促销池  
Kolam promosi makanan laut.



靠墙恒温贝类池  
Kolam untuk kerang bersuhu konstan yang dipasang di dinding.

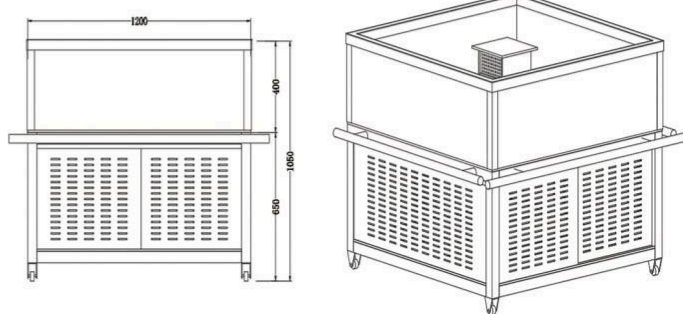
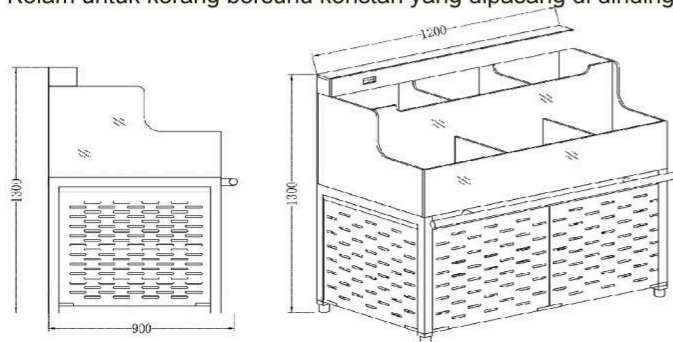

冰鲜台

型号: FB-01 长度: 1400/1600/1800/2750 宽度: 800/900/1400/1500 高度: 800  
Meja es segar.

Model: FB-01. Panjang: 1400/1600/1800/2750. Lebar: 800/900/1400/1500. Tinggi: 800.



37

海鲜周转箱

规格: 1230 x 1130 x 830 mm 材质: LLDPE+PU foam

Kotak pengiriman makanan laut.

Spesifikasi: 1230 x 1130 x 830 mm. Bahan: LLDPE + busa PU.

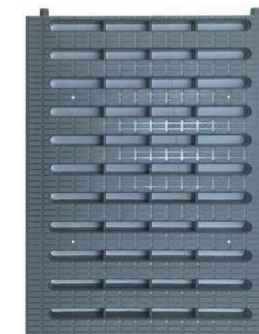

挤塑地沟盖 规格: 250 x 200 x 25 mm  
Penutup saluran air ekstrusi.  
Spesifikasi: 250 x 200 x 25 mm.

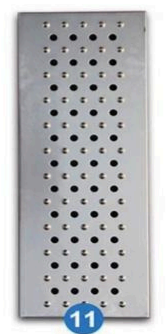

双排防滑帽拉伸款  
Versi peregangan topi anti selip dua baris.

平板圆孔  
Lubang bulat pada pelat datar.



收银台-V01  
主台规格: 1800 x 660 x 850mm  
副台规格: 600 x 550 x 850mm  
Meja kasir - V01.  
Spesifikasi meja utama: 1800 x 660 x 850mm.  
Spesifikasi meja tambahan: 600 x 550 x 850mm.

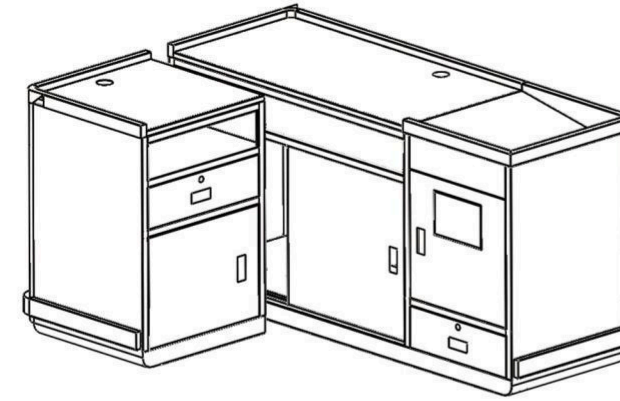

收银台-V02  
主台规格: 1800 x 660 x 850mm  
副台规格: 600 x 550 x 850mm  
Meja kasir - V02  
Spesifikasi meja utama: 1800 x 660 x 850mm.  
Spesifikasi meja tambahan: 600 x 550 x 850mm.



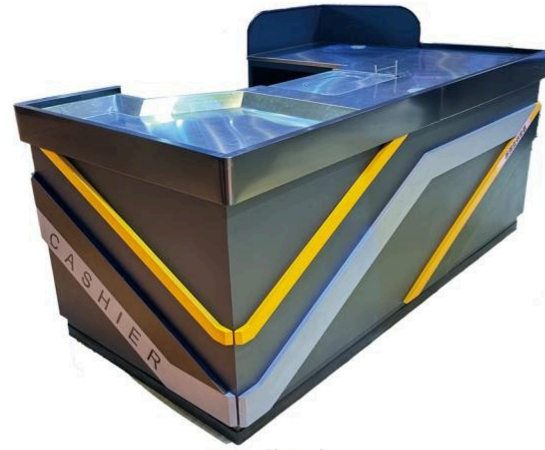

收银台-V03  
主台规格: 1800 x 660 x 850mm  
副台规格: 600 x 550 x 850mm  
Meja kasir - V03.  
Spesifikasi meja utama: 1800 x 660 x 850mm.  
Spesifikasi meja tambahan: 600 x 550 x 850mm.



收银台-V4  
主台规格: 1800 x 660 x 850mm  
副台规格: 600 x 550 x 850mm  
Meja kasir - V04.  
Spesifikasi meja utama: 1800 x 660 x 850mm.  
Spesifikasi meja tambahan: 600 x 550 x 850mm.



收银台-V06  
主台规格: 1800 x 660 x 850mm  
副台规格: 600 x 550 x 850mm  
Meja kasir - V06.  
Spesifikasi meja utama: 1800 x 660 x 850mm.  
Spesifikasi meja tambahan: 600 x 550 x 850mm.



收银台-V05  
主台规格: 1800 x 660 x 850mm  
副台规格: 600 x 550 x 850mm  
Meja kasir - V05  
Spesifikasi meja utama: 1800 x 660 x 850mm.  
Spesifikasi meja tambahan: 600 x 550 x 850mm.



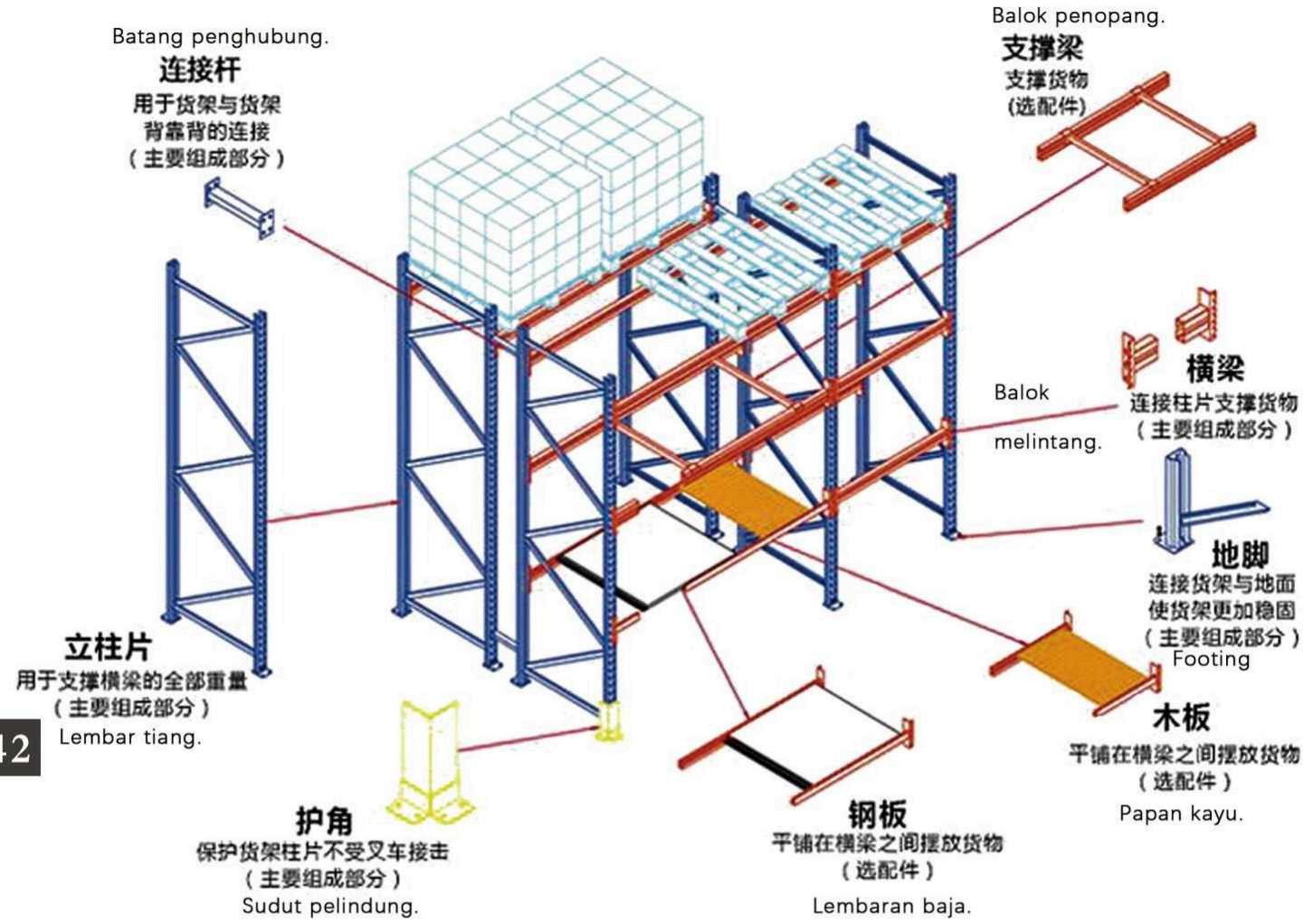

Pada rak utama, kedua sisi memiliki tiang.

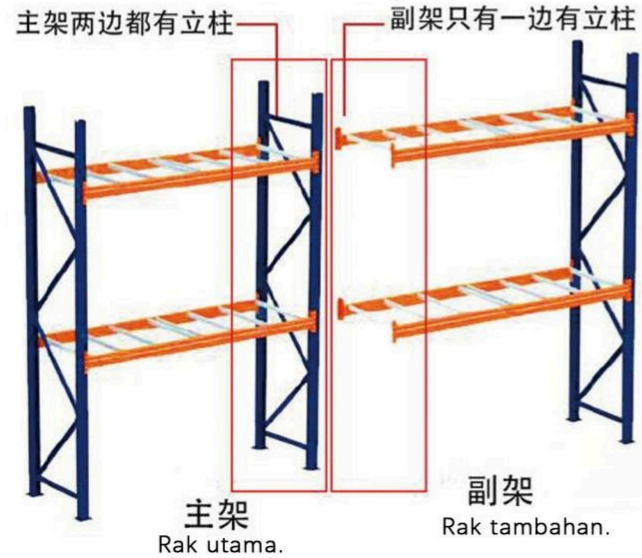

Pada rak tambahan, hanya satu sisi memiliki tiang.



仓储货架 Rak gudang.

### 横梁 (根据规格及承载搭配相应立柱与横梁)

Balok melintang. (Sesuai spesifikasi dan kapasitas beban, dipasangkan dengan tiang dan balok melintang yang sesuai).

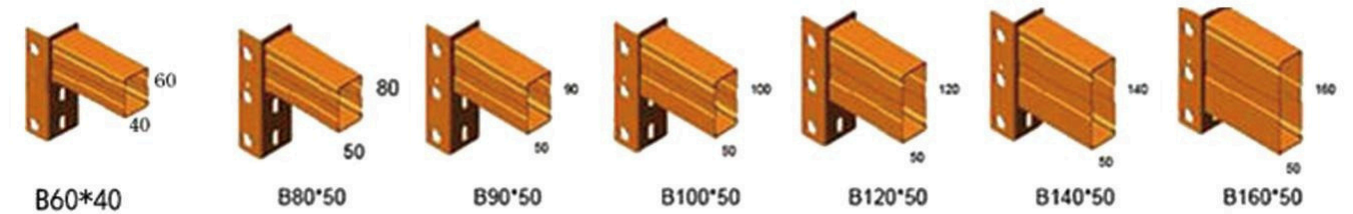

### 主架 Rak utama.





重型仓储货架

Rak penyimpanan berat.

规格Spesifikasi (mm):

2000~3000 (长) panjang

800~1200 (宽) lebar

3000~6000 (高) tinggi

立柱规格Spesifikasi tiang (mm):

60 x 80 x (T:1.8-2.0)

70 x 90 x (T:2.0-2.5)

横梁规格Spesifikasi balok melintang

(mm):

50 x 100 x T:1.5

50 x 120 x T:1.5

50 x 140 x T:1.5

每层承重Kapasitas beban per tingkat

(Kg): 1000~3000

(可根据需求定制)

(Dapat dikustomisasi sesuai kebutuhan).



悬臂式仓储货架

Rak penyimpanan tipe cantilever.

规格Spesifikasi (mm):

2000~3000 (长) panjang

3000~6000 (高) tinggi

立柱规格Spesifikasi tiang (mm):

60 x 80 x (T:1.8-2.0)

70 x 90 x (T:2.0-2.5)

横梁规格Spesifikasi balok melintang

(mm): 50 x 100 x T:1.5

50 x 120 x T:1.5

50 x 140 x T:1.5

每层承重Kapasitas beban per tingkat

(Kg): 1000~3000

(可根据需求定制)

(Dapat dikustomisasi sesuai kebutuhan).

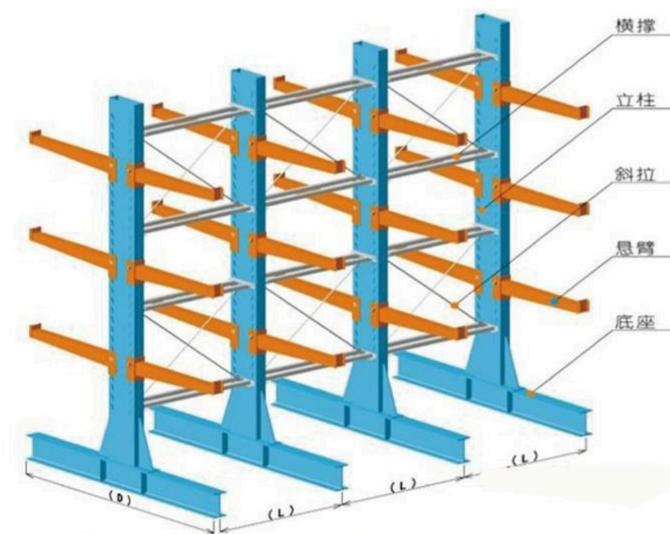

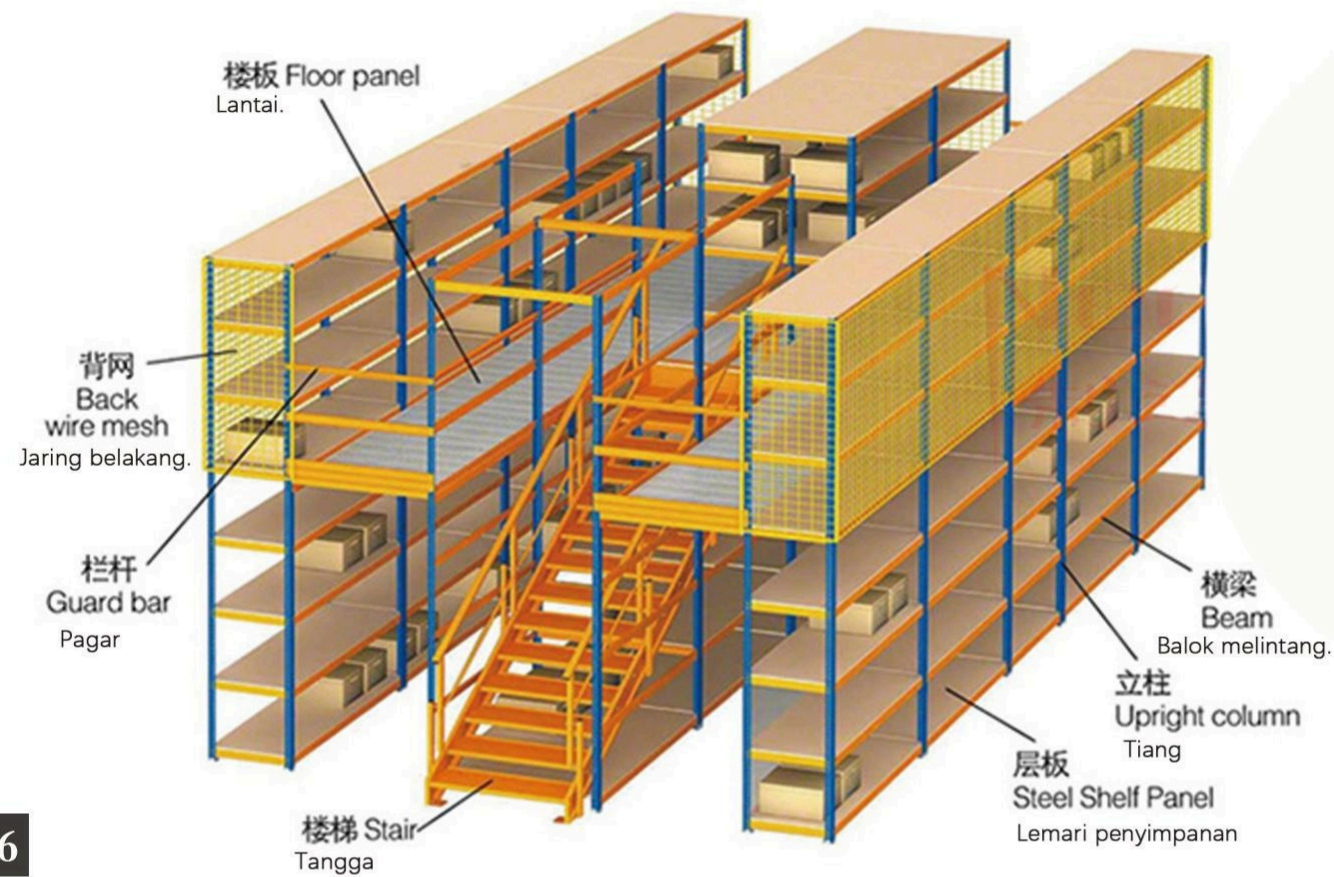

46

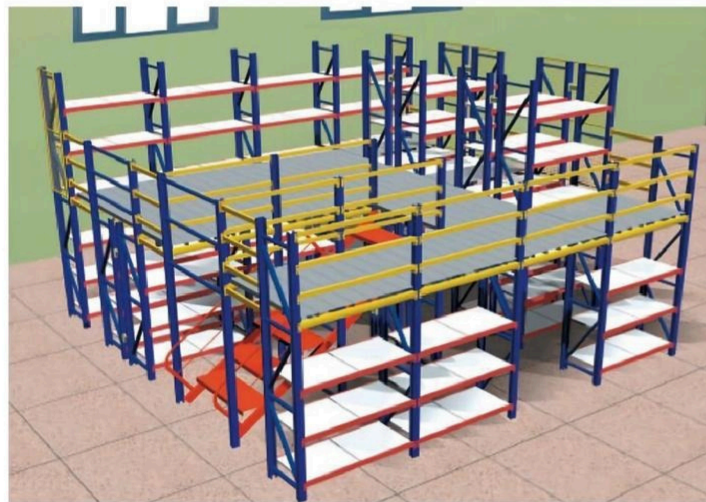

阁楼式仓储货架

阁楼式货架系统是在已有工作场地或货架上建立一个中间阁楼，以扩大存储空间，可做二、三层阁楼。

Rak penyimpanan bertingkat attic.

Sistem rak attic adalah dengan membangun attic tengah di tempat kerja atau rak yang sudah ada untuk menambah ruang penyimpanan. Dapat dibuat attic dua atau tiga tingkat.



堆垛货架

- 1、堆垛货架规格统一、通用性较好，容量固定、存放一目了然，使用方便、移动灵活、安全可靠，可根据场地状况自由组合，容易清点库存货物。可互相堆垛，易形成立体存储的能力，最大限度利用有效空间。
- 2、堆垛货架分为固定式和可拆式两种。固定式堆垛货架不可拆卸，坚固耐用；可拆式堆垛货架由一个底座和四个立柱组成，底座由方管焊接而成，立柱材料为方管或圆管，立柱可折叠后倒放下来，起到折叠存放的效果。
- 3、堆垛货架能充分利用有限的空间，在不适合用固定式货架的场合，充分发挥其自由组合的存储功能，使生产企业仓库利用率得到大大提高，配合机械化搬运设备，可使用在物流供应链的各个环节。

Rak penumpukan:

1. Rak penumpukan memiliki spesifikasi seragam, kelayakan penggunaan yang baik, kapasitas tetap, penyimpanan jelas terlihat, mudah digunakan, fleksibel untuk dipindahkan, aman dan andal. Dapat dikombinasikan secara bebas sesuai dengan kondisi lokasi, dan mudah untuk menghitung persediaan barang. Dapat ditumpuk satu sama lain, mudah untuk membentuk kemampuan penyimpanan tiga dimensi, dan memanfaatkan ruang yang efektif secara maksimal.
2. Rak penumpukan dibagi menjadi dua jenis, yaitu jenis tetap dan jenis dapat dibongkar. Rak penumpukan jenis tetap tidak dapat dibongkar dan kokoh serta tahan lama. Rak penumpukan jenis dapat dibongkar terdiri dari satu alas dan empat tiang. Alasnya dibuat dengan lasan pipa persegi, dan bahan tiang adalah pipa persegi atau pipa bulat. Tiang dapat dilipat dan diletakkan terbalik, mencapai efek penyimpanan lipat.
3. Rak penumpukan dapat memanfaatkan ruang terbatas sepenuhnya. Pada tempat-tempat yang tidak cocok untuk menggunakan rak tetap, ia dapat memainkan fungsi penyimpanan kombinasi bebasnya sepenuhnya, sehingga tingkat penggunaan gudang perusahaan produksi meningkat secara signifikan. Dengan peralatan pengangkutan mekanis, dapat digunakan di semua tahap rantai pasokan logistik.

47



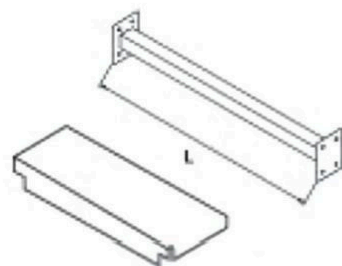

60 x 80立柱架链接件  
用于重型立柱架  
Konektor rak tiang 60 x 80.  
Digunakan untuk rak tiang berat.

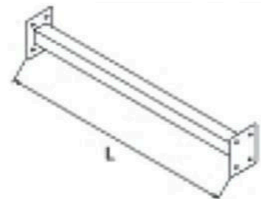

70 x 90立柱架链接件  
用于重型立柱架  
Konektor rak tiang 70 x 90.  
Digunakan untuk rak tiang berat.

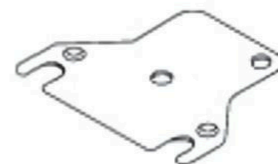

钢板垫片  
用于补平地面  
Gasket baja. Digunakan untuk  
meratakan permukaan tanah.

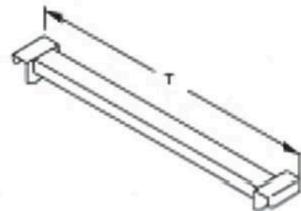

横梁拉杆  
用于横梁超2.7m以上规格  
Tie rod balok. Digunakan untuk  
balok dengan spesifikasi lebih  
dari 2,7 meter.

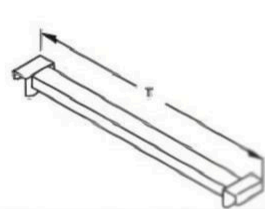

横梁拉杆  
用于横梁长度  
超2.7m以上规格  
Tie rod balok. Digunakan  
untuk panjang balok dengan  
spesifikasi lebih dari 2,7 meter.

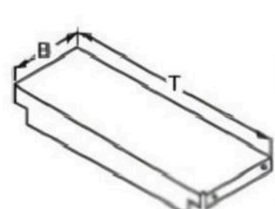

隔板ITI  
用于带层板的仓储货架  
Sekat ITI. Digunakan untuk rak  
penyimpanan dengan lapisan  
papan.



防撞保护 (角)  
螺栓固定于地面配合重  
型货架框体 (黄黑相间)  
Pelindung anti-tabrakan (sudut).  
Dipasang pada permukaan tanah  
dengan baut dan bekerja sama  
dengan bingkai rak berat (berw-  
arna kuning dan hitam bergantian).

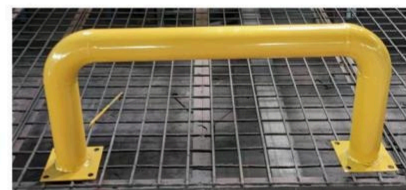

货架U型防撞架  
用于重型货架脚部  
Pelindung anti-tabrakan  
berbentuk U untuk rak.  
Digunakan untuk bagian  
kaki rak berat.



网格层板  
Lapisan papan grid.



波纹板结构钢托盘  
Nampan baja struktur pelat  
bergelombang.



条形平板结构钢托盘  
Nampan baja struktur papan  
datar berbentuk strip.



平板九脚托盘  
Nampan kaki sembilan datar.  
1200 x 800 x 150mm



网格九脚托盘  
Nampan kaki sembilan grid.  
1200 x 800 x 150mm



川字型托盘  
Nampan tipe huruf "川chuān".  
1200 x 800 x 150mm

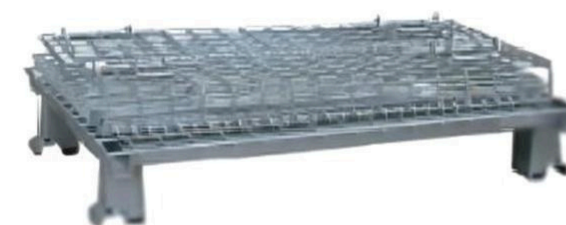

仓储笼子  
规格: 1200 x 1000 x 890mm  
Kandang penyimpanan.  
Spesifikasi: 1200 x 1000 x 890mm.

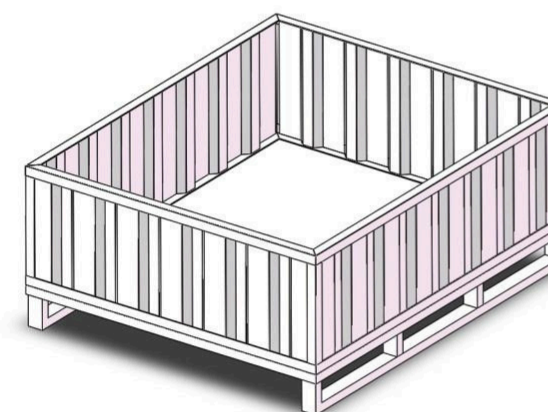

金属周转箱  
规格: 1200 x 1000 x 500mm  
Kotak putar logam.  
Spesifikasi: 1200 x 1000 x 500mm.



小型周转平板车  
Trolley datar kecil untuk putaran.



二层不锈钢小推车  
Trolley kecil dua tingkat  
dari stainless steel.



三层不锈钢小推车  
Trolley kecil tiga tingkat dari  
stainless steel.



V-4防撞护角  
型号: V-4 长度: 530 mm 宽度: 170mm

Sudut pelindung anti-tabrakan V-4.  
Model: V-4. Panjang: 530 mm. Lebar: 170mm.

胜美公司最新开发的专利产品V-4防撞护角，具有环保，安装及拆卸方便，耐磨，耐锈蚀，美观等多种优点。产品应用于卖场冷柜、海鲜池、仓储货架等易损伤设备转角处，能有效的控制手推车撞损设备。同时产品较原始不锈钢防撞硬度相对较软，成人脚踢或未成年小朋友碰撞、踢后可有效的减轻受伤程度。产品所采用的材料是高强度复合材料一次成型，耐高低温及耐压不变形。安装简易牢固，可灵活取换，是目前替代传统不锈钢等材质地防撞护栏的最佳选择。

Sudut pelindung anti-tabrakan V-4 adalah produk bermerek dagang baru yang dikembangkan oleh perusahaan Vicmay. Ini memiliki banyak keunggulan seperti ramah lingkungan, mudah dipasang dan dilepas, tahan aus, tahan karat, dan indah.

Produk ini diterapkan di sudut-sudut peralatan yang mudah rusak seperti lemari es di tempat penjualan, kolam laut, dan rak penyimpanan. Dapat secara efektif mengontrol kerusakan peralatan oleh troli. Pada saat yang sama, produk ini relatif lebih lunak daripada pelindung anti-tabrakan stainless steel asli. Setelah ditendang atau ditabrak oleh orang dewasa atau anak-anak di bawah umur, dapat secara efektif mengurangi tingkat cedera.

Bahan yang digunakan produk ini adalah bahan komposit berkekuatan tinggi yang dibentuk sekali, tahan suhu tinggi dan rendah serta tekanan dan tidak berubah bentuk. Pemasangannya mudah dan kokoh, dan dapat diambil dan diganti dengan fleksibel. Ini adalah pilihan terbaik untuk menggantikan pagar pelindung anti-tabrakan dari bahan seperti stainless steel tradisional saat ini.

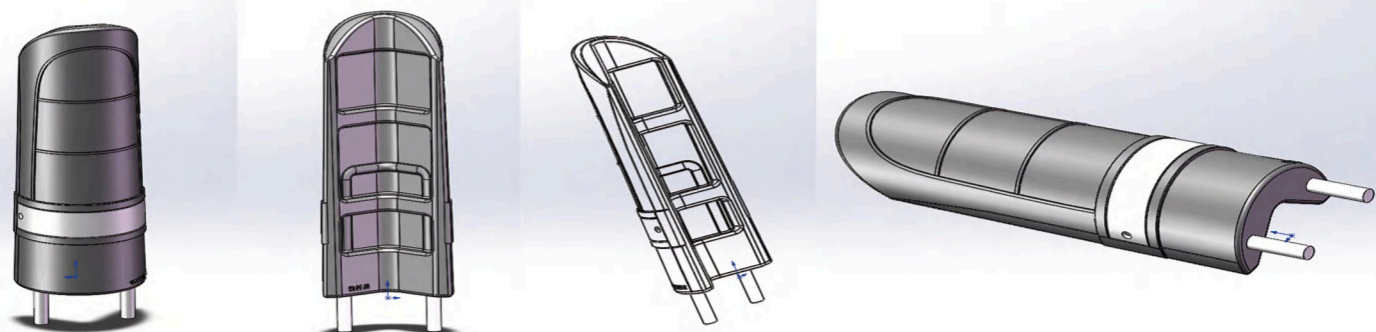

传统防撞护角款式一：  
材质：不锈钢加厚压花钢管，固定方式：膨胀螺丝+焊接  
Model pertama dari sudut pelindung anti-tabrakan tradisional:  
Bahan: Pipa baja bergaris stainless steel yang dipertebal.  
Metode pemasangan: Baut ekspansi + pengelasan.

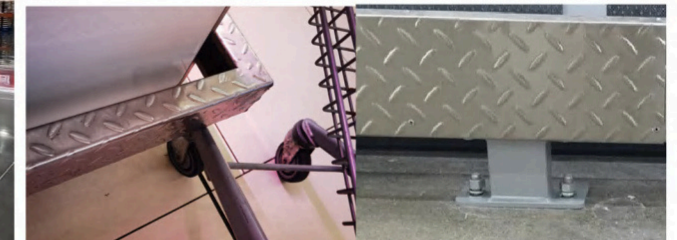

传统防撞护角款式二：  
材质：不锈钢38\*1.0厚圆管，固定方式：膨胀螺丝+焊接  
Model kedua dari sudut pelindung anti-tabrakan tradisional:  
Bahan: Pipa bulat stainless steel 38\*ketebalan 1,0. Metode pemasangan: Baut ekspansi + pengelasan.



传统防撞护角款式三：  
材质：不锈钢38\*1.0厚圆管，固定方式：膨胀螺丝+焊接  
Model ketiga dari sudut pelindung anti-tabrakan tradisional:  
Bahan: Pipa bulat stainless steel 38\*ketebalan 1,0. Metode pemasangan: Baut ekspansi + pengelasan.





门框防护 Pelindung kusen pintu.

弹性立柱 Tiang elastis.

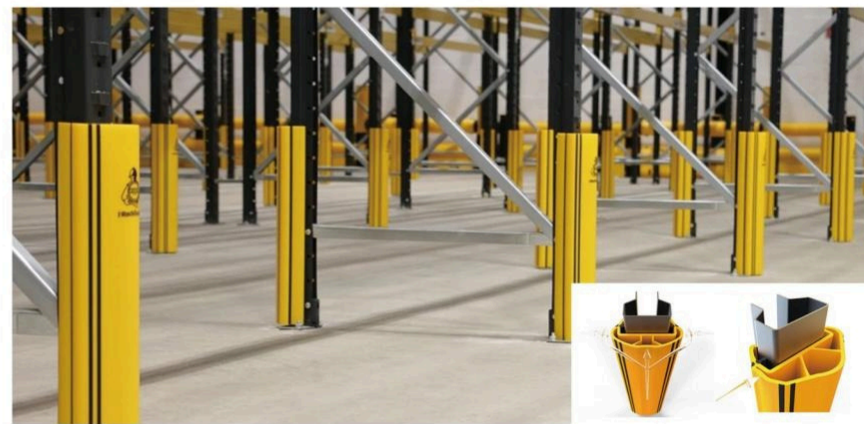

货架挂式防护柱 Tiang pelindung gantung rak.

货架弹性立柱防护 Pelindung tiang elastis rak.

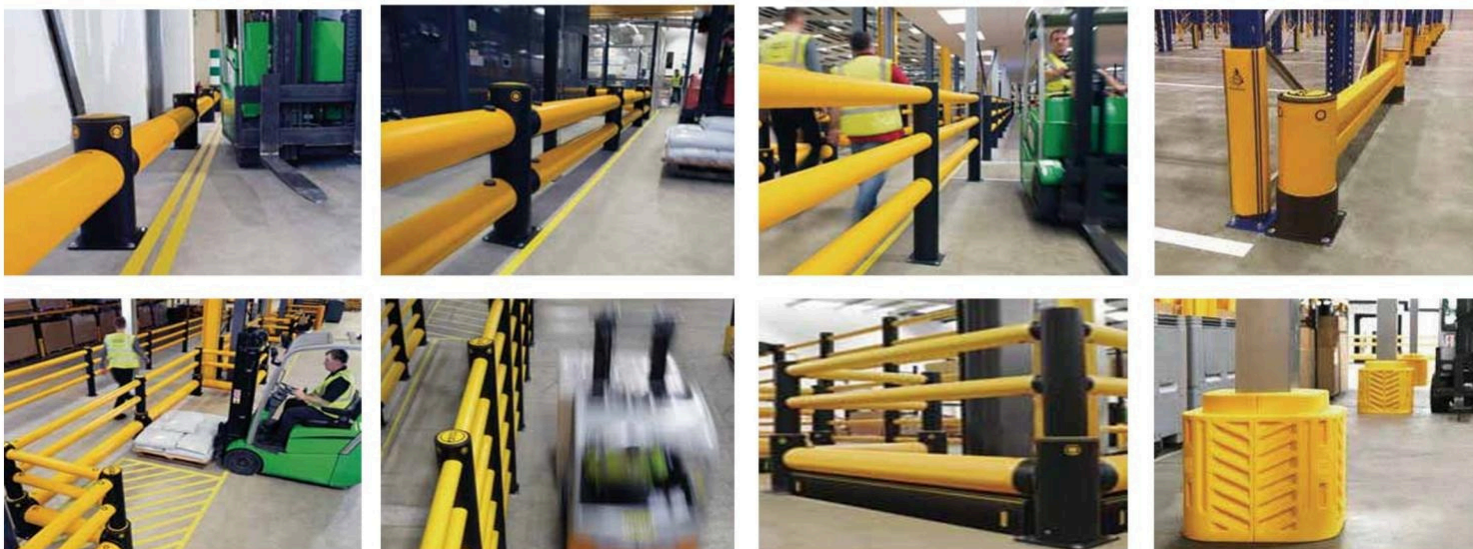

人车分离护栏系统 Sistem pagar pemisah antara pejalan kaki dan kendaraan.



八人位餐桌椅  
Meja makan dan kursi untuk delapan orang.  
规格spesifikasi: 2000\*600\*750mm



六人位餐桌椅  
Meja makan dan kursi untuk enam orang.  
规格spesifikasi: 1500\*600\*750mm



八人位餐桌椅  
Meja makan dan kursi untuk delapan orang.  
规格spesifikasi: 1500\*1500\*750mm

边角倒圆，拒绝安全隐患



八人位餐桌椅  
Meja makan dan kursi untuk delapan orang.  
规格spesifikasi: 2000\*600\*750mm



八人位餐桌椅  
Meja makan dan kursi untuk delapan orang.  
规格spesifikasi: 2000\*600\*750mm



53



不锈钢4、6、8人餐桌  
颜色: 不锈钢本色 钢材厚度: 1.0mm, 1.2mm  
材料: 不锈钢304 工艺: 采用氩弧焊接  
Meja makan stainless steel untuk 4, 6, dan 8 orang.  
Warna: Warna asli stainless steel.  
Ketebalan baja: 1,0 mm, 1,2 mm.  
Bahan: Stainless steel 304.  
Proses: Menggunakan pengelasan argon.



槽式电缆桥架

Jembatan kabel tipe saluran



表 8 常用规格尺寸推荐表

单位为毫米

宽度 B	高度 H							
	25	40	50	60	80	100	150	200
50	△							
60	△	△	△					
80		△	△	△				
100			△	△	△	△		
150			△	△	△	△	△	
200			△	△	△	△	△	△
250			△	△	△	△	△	△
300			△	△	△	△	△	△
400			△	△	△	△	△	△
500				△	△	△	△	△
600					△	△	△	△
800						△	△	△
1000							△	△

54

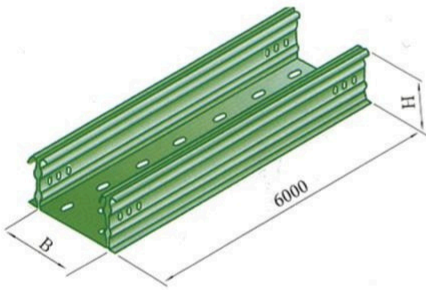
桥架结构拆分图

Gambar pemisahan struktur jembatan kabel.

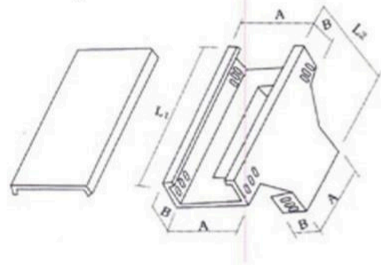

上边垂直等径三通

Tiga arah berdiameter sama tegak lurus di atas.

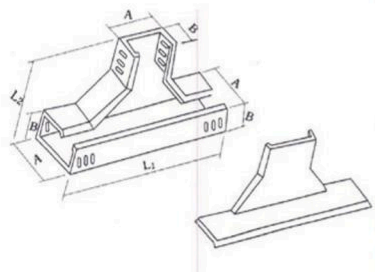

下边垂直等径三通

Tiga arah berdiameter sama tegak lurus di bawah.

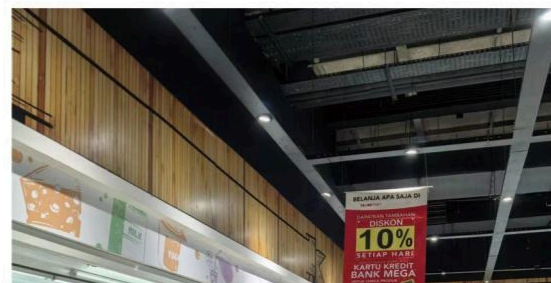
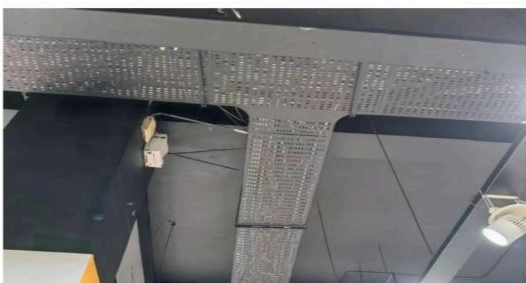
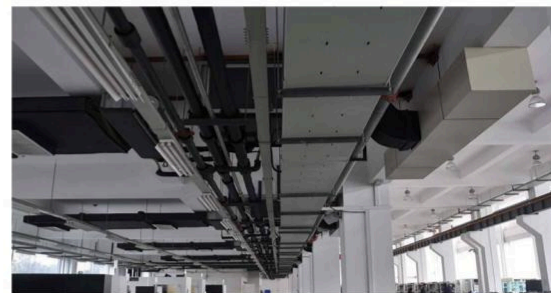

通风管道集成

Integrasi saluran ventilasi.

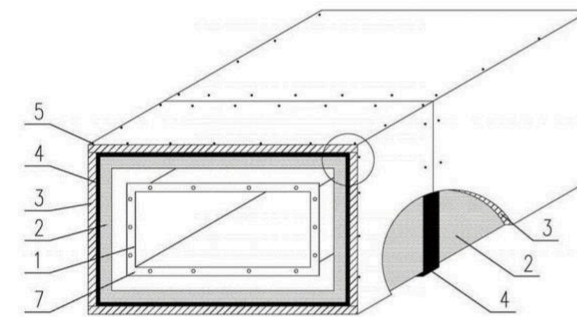
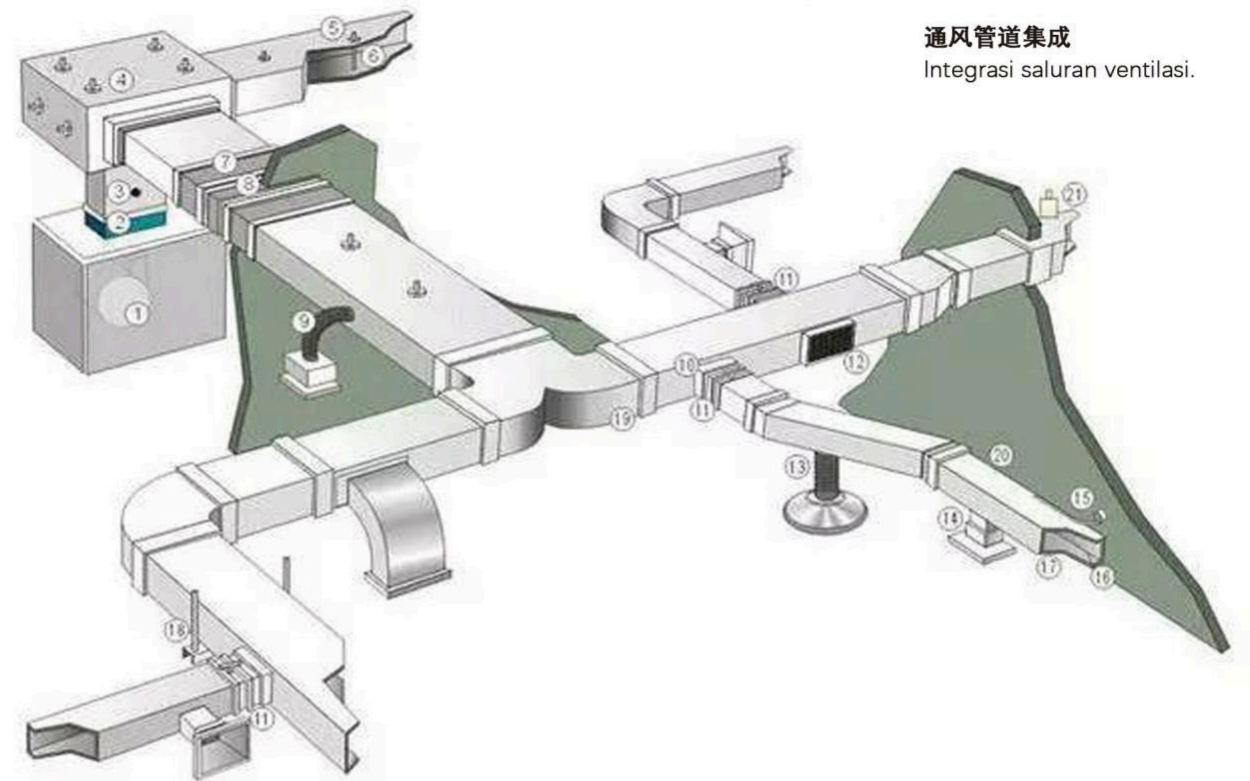

保温结构通风管道

Saluran ventilasi dengan struktur insulasi panas.

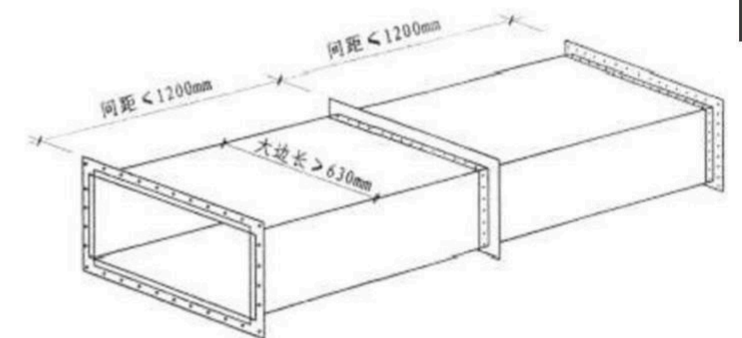

通风管道规格和安装

Spesifikasi dan pemasangan saluran ventilasi

55

